

TP26 Spare parts book

Samtraks

14 Le Rocher Hue 35460 St Marc le Blanc FRANCE

前言 FOREWORD

- 该零件图册记载了 CT26B、CT27B 系列液压挖掘机所使用的零件

The pare parts book figure parts used by CT26B、CT27B
hydraulic excavator

- 本公司致力于产品改进，所以往往改进后却未及时记载于零件图册，根据需要，若变动大，则印刷修订版，敬望谅解

We apply ourself to ameliorate production, so sometime
improvement can not show in the pare parts book, if need
we can press revision, beg forgiveness

INDEX 目录

第一部分 底盘总成 (CHASSLS ASSEMBLY)

01 底盘总成 (CHASSLS ASSEMBLY)	0101
02 推土装置 (DOZER EQUIPMENT)	0103

第二部分 平台总成 (PLATFORM)

01 平台 (PLATFORM)	0201
------------------------	------

第三部分 工作装置总成 (WORKING DEVICE ASSEMBLY)

01 工作装置 1 (WORKING EQUIPMENT 1)	0301
02 工作装置 2 (WORKING EQUIPMENT 2)	0303
03 工作装置 3 (WORKING EQUIPMENT 3)	0305

第四部分 动力系统 (DYNAMIC ASSEMBLY)

01 散热系统 (RADIATOR ASSEMBLY)	0401
02 进气系统 (AIR INLET SYSTEM)	0403
03 排气系统 (EXHAUST SYSTEM)	0405
04 支撑系统 (SUPPORT SYSTEM)	0407
05 动力输出系统 (POWER OUTPUT SYSTEM)	0409
06 燃油系统 (FUEL SYSTEM)	0411
07 暖风系统 (CENTRAL HEATING SYSTEM)	0413
08 油门操纵系统 (GUN CONTROL SYSTEM)	0415

第五部分 液压系统 (HYDRAULIC ASSEMBLY)

01 液压油箱 (HYDRAULIC TANK)	0501
02 吸油油路 (SUCTION CIRCUIT)	0503
03 液压泵油路 (HYD PUMP LINE)	0505
04 多路阀总成 (MULTIWAY VALVE ASSEMBLY)	0507
05 先导液压管路 I (PILOT HYD PIPING I)	0509
06 先导液压管路 2 (PILOT HYD PIPING 2)	0511
07 先导液压管路 3 (PILOT HYD PIPING 3)	0513
08 先导液压管路 4 (PILOT HYD PIPING 4)	0515
09 先导液压管路 5 (PILOT HYD PIPING 5)	0517
10 先导液压管路 6 (PILOT HYD PIPING 6)	0519
11 先导液压管路 7 (PILOT HYD PIPING 7)	0521
12 先导液压管路 8 (PILOT HYD PIPING 8)	0523
13 先导液压管路 9 (PILOT HYD PIPING 9)	0525
14 偏转油路 (DEFLECTION OIL CIRCUIT)	0527
15 工作装置管路 1 (WORKING DEVICE PIPELINE 1)	0529
16 工作装置管路 2 (WORKING DEVICE PIPELINE 2)	0531
17 中央回转接头油路 (CENTER TURNUNG JOINT LINE)	0533
18 行走马达油路 (TRAVEL MOTOR LINE)	0535

19 回转马达油路 (SWING MOTOR LINE)	0537
20 冷却回油油路 (COLLING AND RETURN LINE)	0539
21 辅助管路 (TAUXILIARY OIL CIRCUIT)	0541

第六部分 操纵系统 (CONTROL FRAMEWORK)

01 操纵系统 (CONTROL FRAMEWORK)	0601
-----------------------------------	------

第七部分 司机室总成 (CAB ASSEMBLY)

01 司机室总成 (CAB ASSEMBLY)	0701
02 司机棚总成 (CAB ASSEMBLY)	0703

第八部分 罩框总成 (COVER FRAME ASSEMBLY)

01 左侧罩安装 (SIDE COVER INSTALLATION)	0801
02 右侧罩安装 (SIDE COVER INSTALLATION)	0803
03 后机罩安装 (REAR HOOD INSTALLATION)	0805
04 框架安装 (FRAME INSTALLATION)	0807
05 右前罩安装 (FRONT COVER INSTALLATION)	0809
06 右上罩安装 (FRONT COVER INSTALLATION)	0811

第九部分 电气系统 (ELECTRCAL SYSTEM)

01 蓄电池组件 (BATTERY GROUP)	0901
02 工作灯 (WORK LIGHT)	0903
03 操纵箱 (CONTROL CASE)	0905
04 组合仪表 (COMBINATION METER)	0907
05 收音机 警示灯 (RADIO&WARNING LIGHT)	0909
06 平台电气 (ELECTRCAL PLATFORM)	0911

第十部分 整机标识 (LOGO AND SIGN)

01 整机标识 (LOGO AND SIGN)	1001
02 整机标识 (LOGO AND SIGN)	1003

底盘总成

CHASSIS ASSEMBLY

CT26B /CT27B

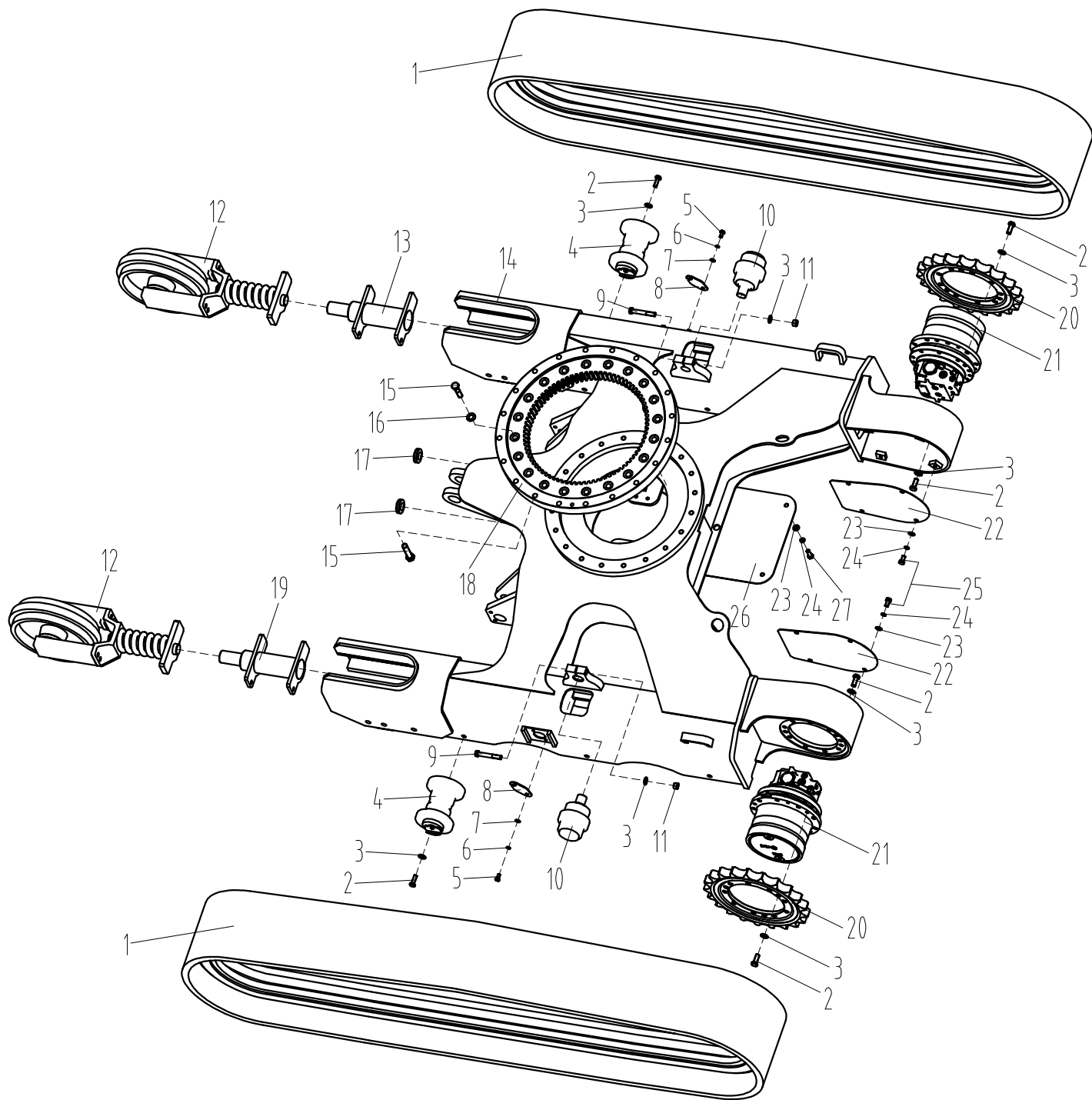

底盘总成

CHASSLS ASSEMBLY

CT26B/CT27B

序号 NO	零件号 PART NO	名称 Name	数量 Quantity	备注 Remarks
1	10025584	橡胶履带 Crawler assembly	2	随液压
2	10024567	螺栓M12×30 Bolt M12×30	60	
3	10024537	垫圈12 Washer 12	62	
4	10025531	支重轮 Idler	6	
5	10025212	螺栓M8×16 Bolt M8×16	4	
6	10024634	垫圈8 Washer 8	4	
7	10024593	垫圈8 Washer 8	4	
8	20021512	盖板 Cover	2	
9	10025233	螺栓M12×80 Bolt M12×80	2	
10	10015270	托链轮 Carrier roller	2	
11	10024563	螺母M12 Nut M12	2	
12	10025530	涨引总成 Idler	2	
13	10025239	张紧油缸（左） Tensioning cylinder(L)	1	
14	20021461	底架焊合 Underframe welding	1	
15	10025235	螺栓M14×60 Bolt M14×60	40	
16	10025229	垫圈14 Washer 14	20	
17	10024995	护套 I Sheath I	2	
18	10025234	回转支承 Slewing support	1	
19	10025240	张紧油缸（右） Tensioning cylinder(R)	1	
20	10025251	驱动轮 Driving wheel	2	
21		行走马达 Traveling motor	2	
22	20021509	马达盖板 Motor cover plate	2	
23	10024581	垫圈10 Washer 10	12	
24	10024575	垫圈10 Washer 10	12	
25	10024580	螺栓M10×20 Bolt M10×20	8	
26	20021508	底盖板 Bottom cover plate	1	
27	10025231	螺栓M10×30 Bolt M10×30	4	

推土装置

DOZER EQUIPMENT

CT26B/CT27B

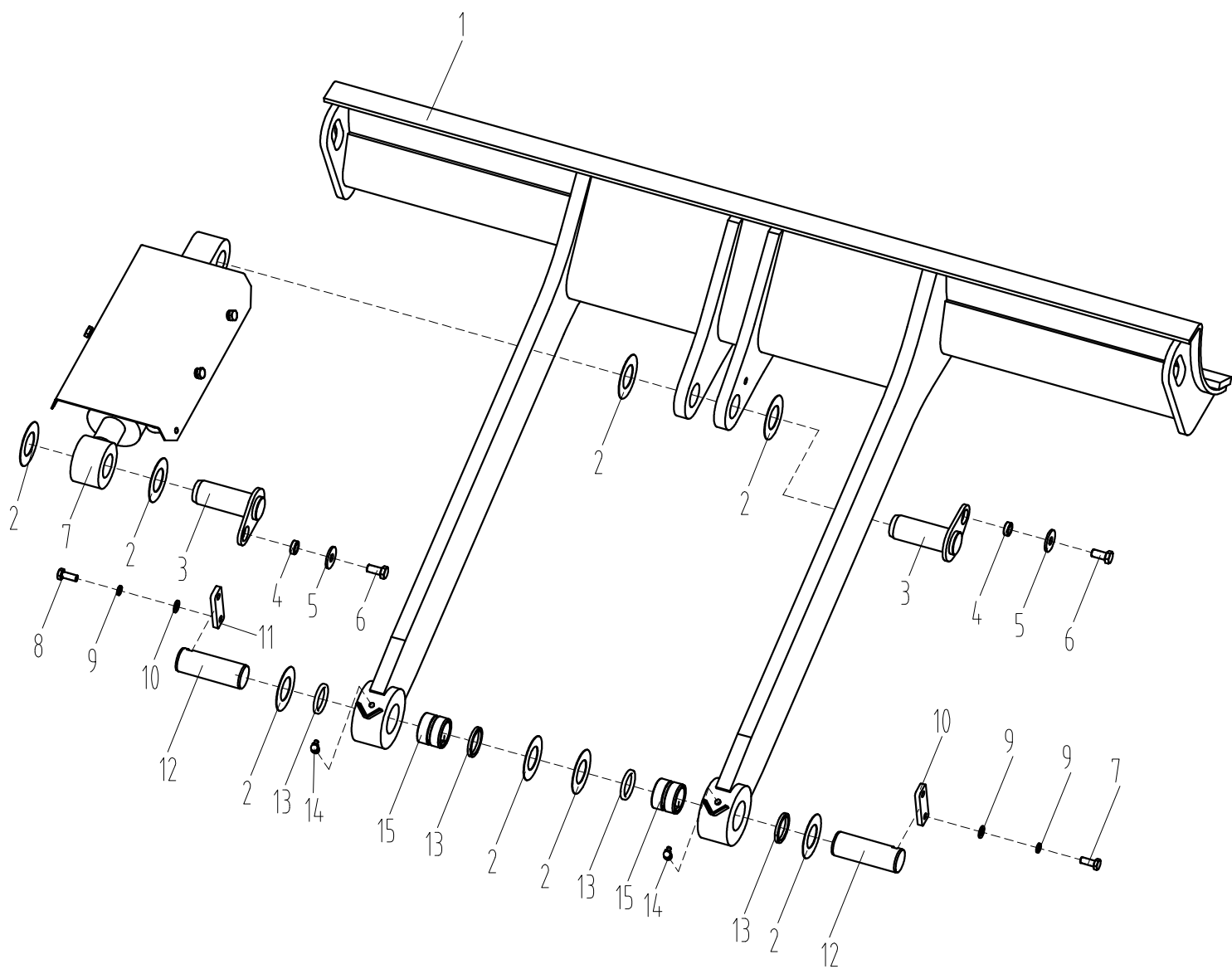

推土装置

DOZER EQUIPMENT

CT26B/CT27B

序号 NO	零件号 PART NO	名称 Name	数量 Quantity	备注 Remarks
1	20021526	推土铲焊合 Dozer	1	随液压
2	10003117	调整垫片 Adjusting washer	8	
3	10025223	推土油缸销轴焊合 Dozer cylinder pin	2	
4	20021448	压环 Pressing ring	2	
5	10024579	垫圈12 Washer 12	2	
6	10024556	螺栓M12×25 Bolt M12×25	2	
7		推土油缸 Cylinder	1	
8	10024599	螺栓M10×25 Bolt M10×25	4	
9	10024575	垫圈10 Washer 10	4	
10	10024581	垫圈10 Washer 10	4	
11	20021525	压板 Pressing plate	2	
12	10025222	铲臂销轴 Dozer arm pin	2	
13	10025232	金属防尘圈 Metal dust ring	4	
14	10000590	油杯 Oil cup	2	
15	10025224	推土铲轴套 Dozer bearing	2	

平台
PLATFORM

CT26B/CT27B

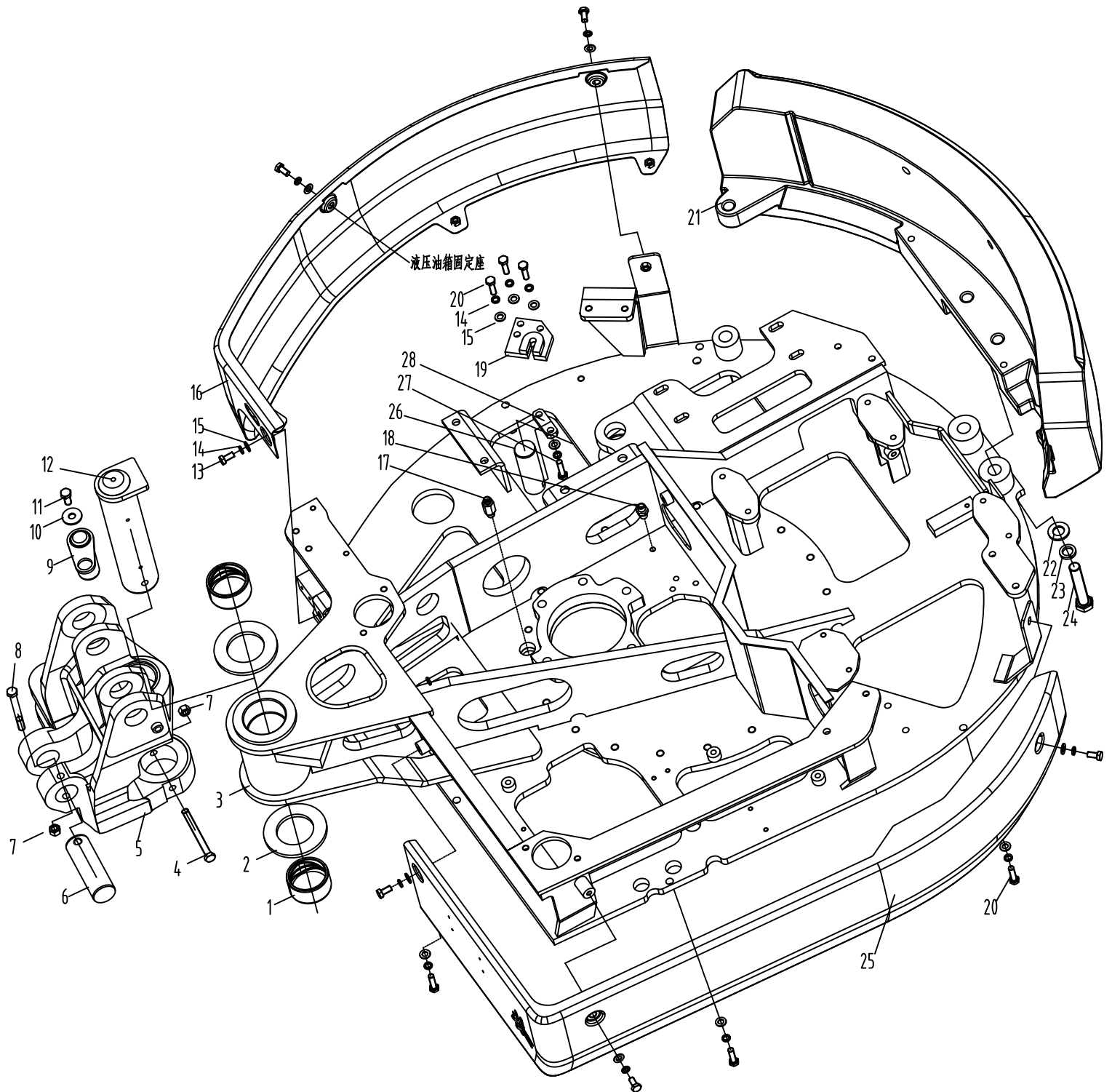

平台
PLATFORM

CT26B/CT27B

序号 NO	零件号 PART NO	名称 Name	数量 Quantity	备注 Remarks
1	10025148	轴套 Axle Sleeve	2	
2	10025146	垫片 Washer	2	
3	20021234	平台 Platform	1	
4	10000887	螺栓M12×130 Bolt M12×130	1	
5	10025145	转向头 Steering head	1	
6	10025144	销轴 I Pin shaft I	1	
7	10000928	防松螺母M12 Nut M12	2	
8	10000778	螺栓M12×110 Bolt M12×110	1	
9	10025149	偏转销轴 I Pin shaft I	1	
10	10011971	大垫圈12 Big Washer 12	1	
11	10000766	螺栓M12×20 Bolt M12×20	1	
12	10025147	销轴 II Pin shaft II	1	
13	10013806	内六角圆柱头螺钉M10×20 Screw M10×20	6	
14	10000434	弹垫10 Spring washer 10	17	
15	10000420	平垫10 Flat washer 10	17	
16	10025151	右侧围 Right cover	1	
17	40006999	滚道润滑总成 Lubrication assembly	1	
18	40006998	油池润滑总成 Lubrication assembly	1	
19	20021230	中回止板 Locked board	1	
20	10000629	螺栓M10×35 Bolt M10×35	9	
21	10025153	配重 Counter weight	1	
22	10000424	平垫20 Flat washer 20	3	
23	10000438	弹垫20 Spring washer 20	3	
24	10001076	螺栓M20×100 Bolt M20×100	3	
25	10025152	左侧围 Left cover	1	
26	10025150	偏转销轴 II Pin shaft II	1	
27	10000621	螺栓M10×25 Bolt M10×25	2	
28	20021233	压板 Pressure plate	1	

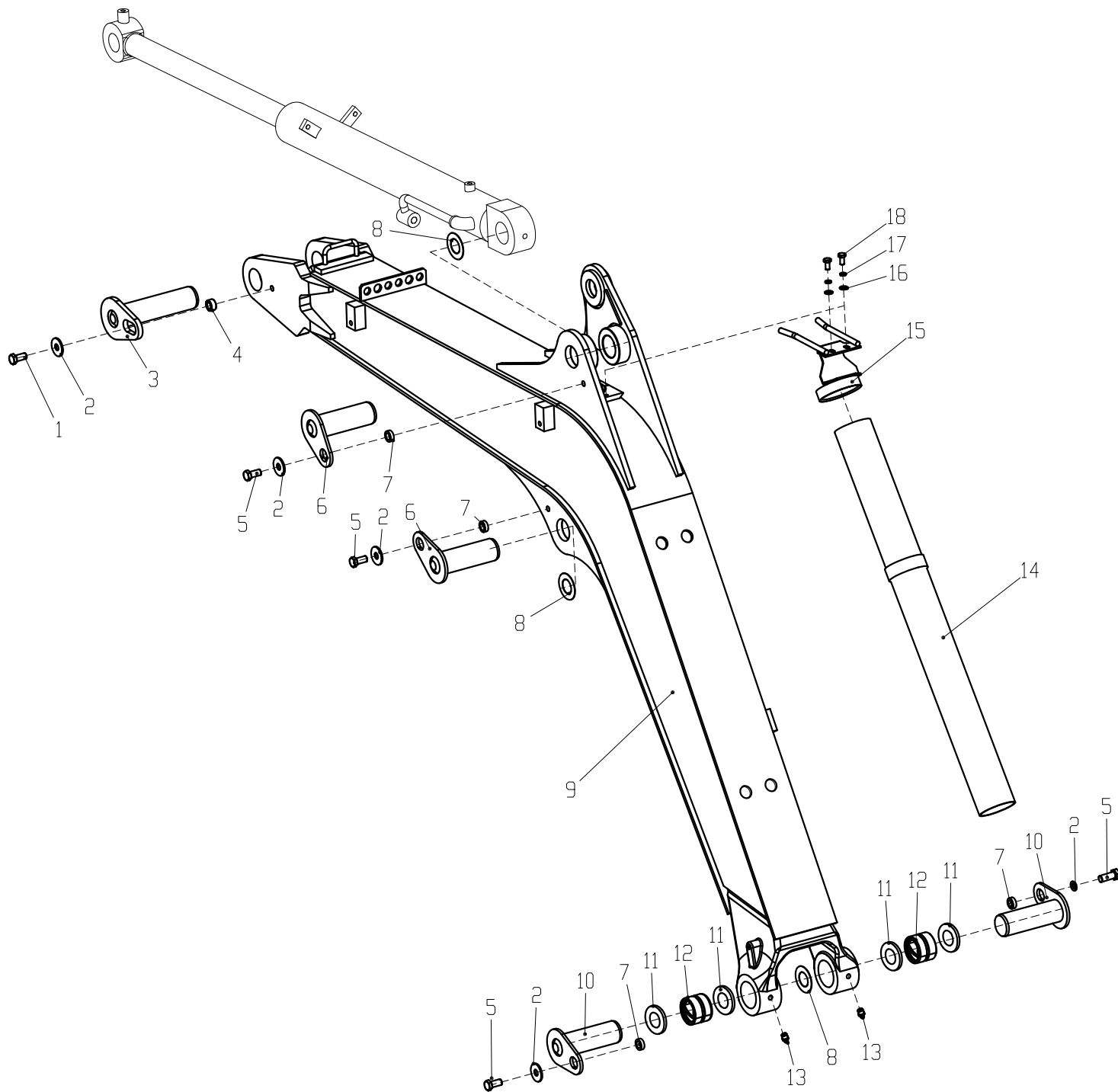

工作装置 1

WORKING EQUIPMENT 1

CT26B/27B

序号 NO	零件号 PART NO	名称 Name	数量 Quantity	备注 Remarks
1	10024564	螺栓 M12×35 Bolt M12×35	1	
2	10024566	垫圈12 Washer 12	5	
3	10025213	动臂前叉销轴 Boom Front Fork Pin Shaft	1	
4	20021446	压环 Compression Ring	1	
5	10024556	螺栓 M12×25 Bolt M12×25	4	
6	10025178	动臂耳板销轴 Boom Padeye Pin	2	
7	20021448	压环 Compression Ring	2	
8	10003120	调整垫片45×85×1 Airproof Ring 45×85×1	8	
9	20021368	动臂 Boom	1	
10	10025179	动臂跟铰销轴 Boom Heel Pin Shaft	2	
11	10018702	金属防尘圈45×55×4 Airproof Ring 45×55×4	4	
12	10025180	动臂轴套 Boom Bushing	2	
13	10000590	黄油嘴M10×1-90 Grease FittingM10×1-90	2	
14	20021445	过管筒 Passing Tube	1	
15	20021398	支架焊合 Bracket Welding	1	
16	10024596	平垫8 Washer 8	2	
17	10024634	弹垫8 Washer 8	2	
18	10025212	螺栓 M8×16 Bolt M8×16	2	

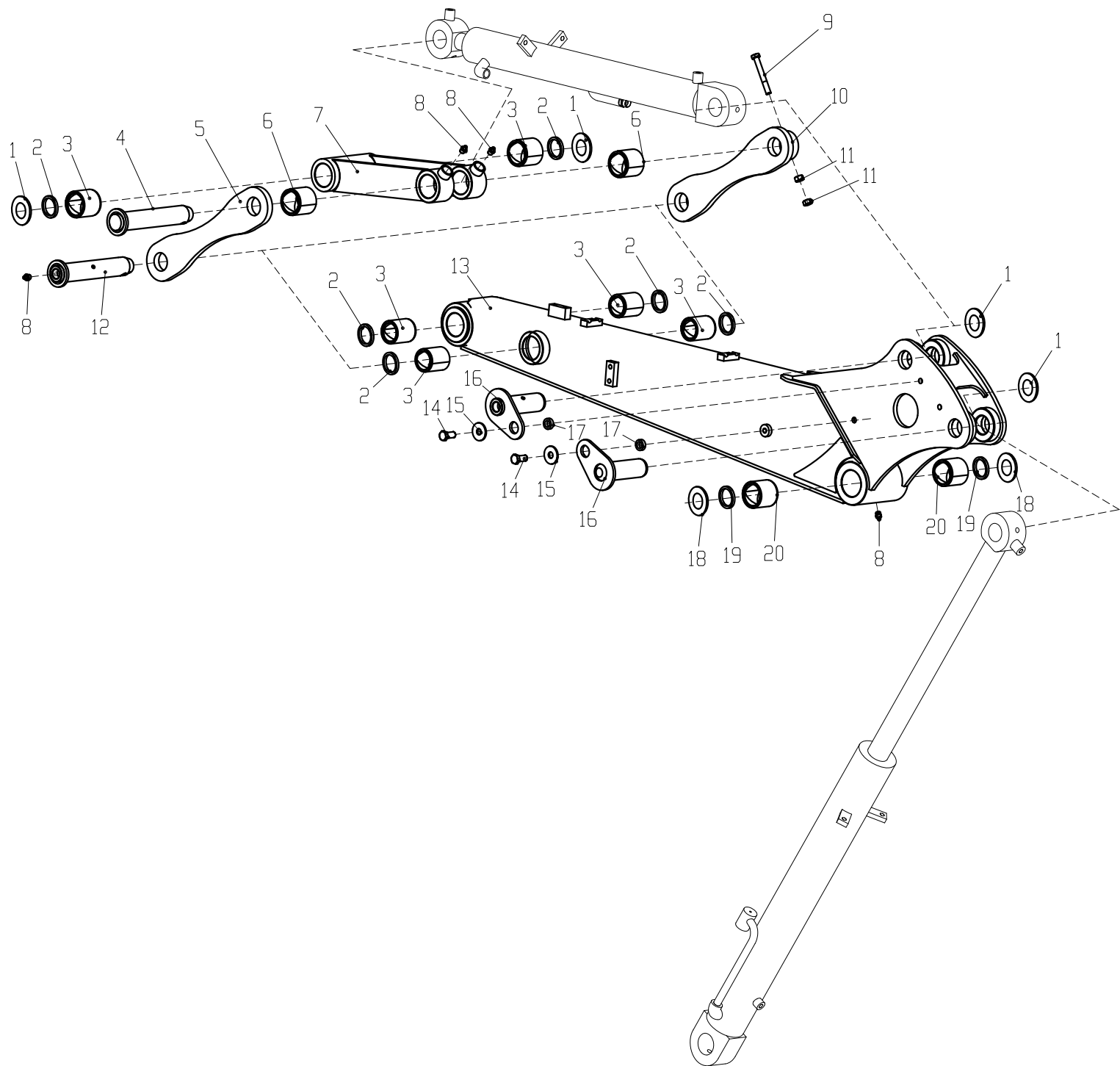

工作装置2

WORKING EQUIPMENT 2

CT26B/27B

序号 NO	零件号 PART NO	名称 Name	数量 Quantity	备注 Remarks
1	10025215	调整垫片38×70×1 Adjusting Spacer38×70×1	10	
2	10025214	金属防尘圈38×48×5 Airproof Ring 38×48×5	10	
3	10025183	斗杆轴套 B Stick Bushing B	6	
4	10025188	连杆销轴 Connecting Rod Pin	1	
5	20021437	摇杆 Rocker	1	
6	10025189	连杆轴套 Connecting Rod Bushing	2	
7	20021431	连杆焊合 Connecting Rod Welding	1	
8	10024625	油杯M10×1 Oil Cup M10×1	5	
9	10025221	螺栓M10×80 Bolt M10×80	2	
10	20021436	右摇杆焊合 Right Rocker Welding	1	
11	10024587	螺母M10 Nut M10	4	
12	10025187	摇杆销轴 Rocker Pin	1	
13	20021401	斗杆 Arm	1	
14	10024556	螺栓M12×25 Bolt M12×25	2	
15	10024579	垫圈 12 Washer 12	2	
16	10025184	斗杆耳板销轴 A Stick Padeye Pin A	2	
17	20021448	压环 Compression Ring	2	
18	10003120	调整垫片45×85×1 Adjusting Spacer45×85×1	2	
19	10018702	金属防尘圈45×55×4 Airproof Ring 45×55×4	2	
20	10025182	斗杆轴套 A Stick Bushing A	2	

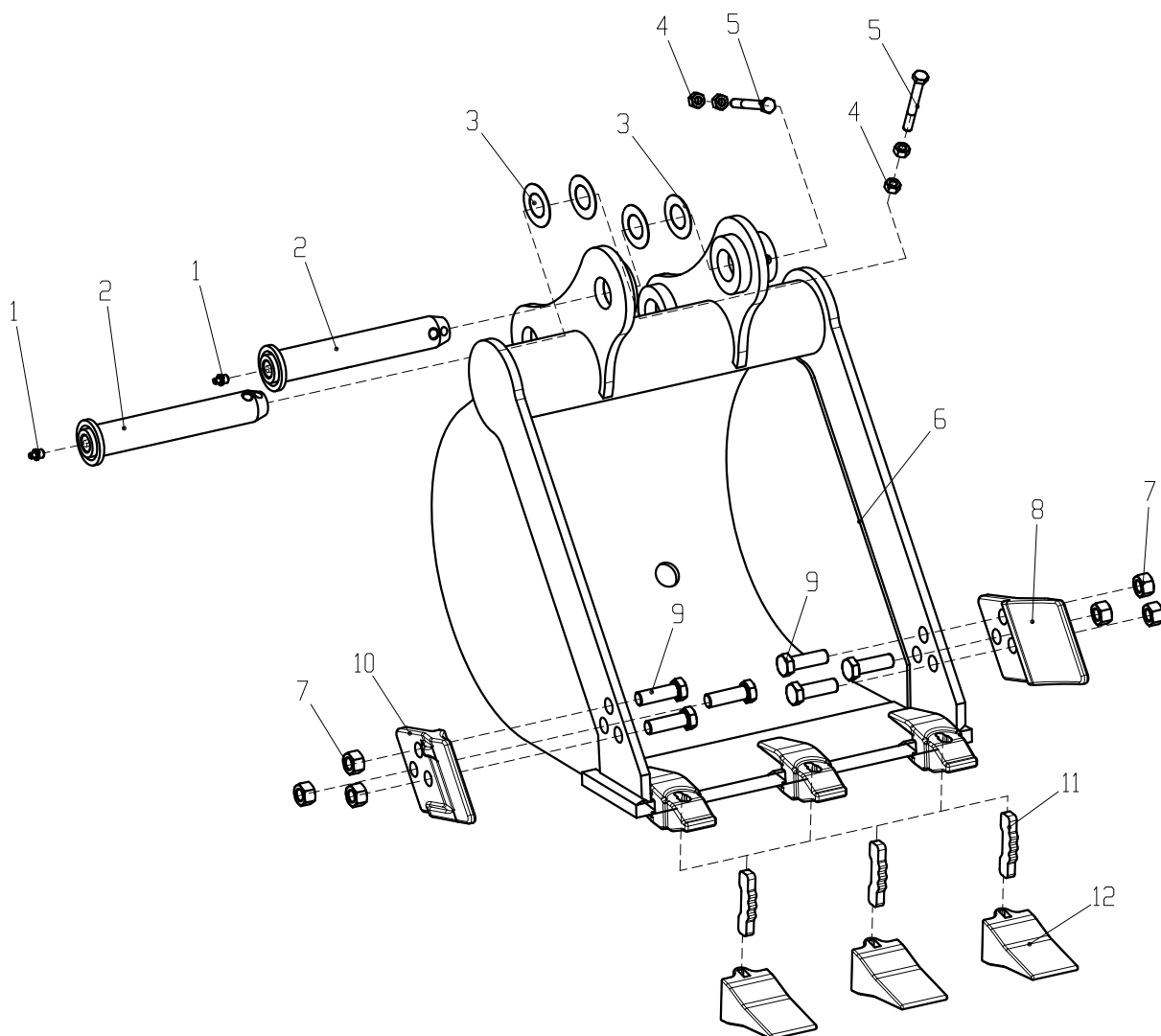

工作装置 3

WORKING EQUIPMENT 3

CT26B/27B

序号 NO	零件号 PART NO	名称 Name	数量 Quantity	备注 Remarks
1	10021625	油杯M10×1 Oil Cup M10×1	2	
2	10025186	铲斗销轴 Bucket Pin	2	
3	10025215	调整垫片 38×70×1 Adjusting Spacer 38×70×1	4	
4	10024587	螺母 M10 Nut M10	4	
5	10025221	螺栓M10×80 Bolt M10×80	2	
6	20021419	铲斗 Bucket	1	
7	10000557	防松螺母 M16 Jam Nut M16	6	
8	10025217	右侧齿 Right Tooth	1	
9	10024568	螺栓M16×50 Bolt M16×50	6	
10	10025216	左侧齿 Left Flank Tooth	1	
11	10025220	齿销 Toothed Pin	3	
12	10026096	斗齿 Bucket Tooth	3	

散热系统

RADIATOR ASSEMBLY

CT26B/CT27B

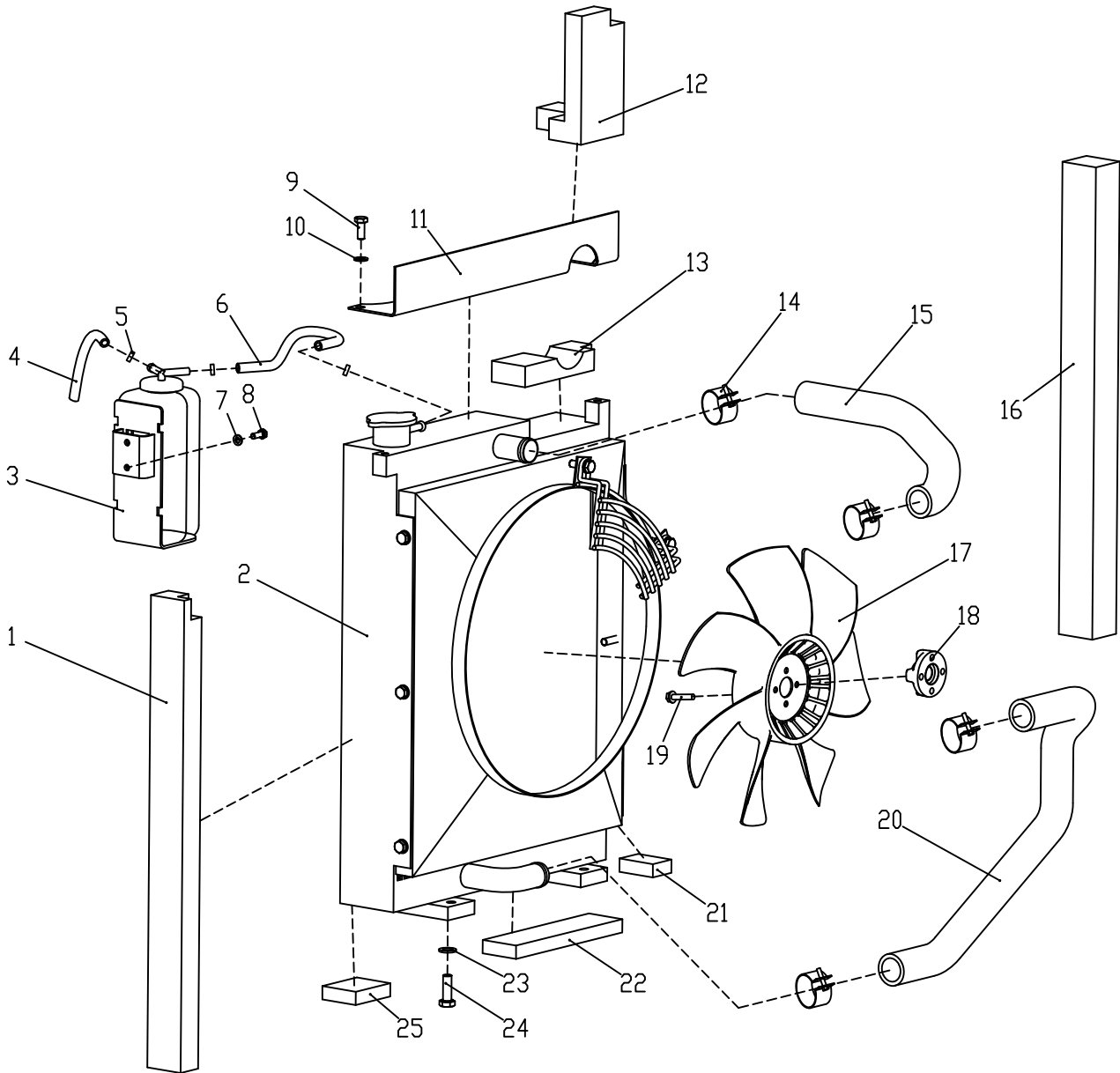

散热系统

RADIATOR ASSEMBLY

CT26B/CT27B

序号 NO	零件号 PART NO	名称 Name	数量 Quantity	备注 Remarks
1	20021212	左侧海绵	1	
2	10025133	散热器总成	1	
3	10013741	副水箱组件	1	
4	10006138	透明管	1	
5	10010191	喉箍8-12	3	
6	10016904	黑色橡胶管 $\Phi 11 \times 7$	1	
7	10000418	垫圈6	2	
8	10000597	螺栓 M6 \times 16	2	
9	10000607	螺栓 M8 \times 20	2	
10	10000419	垫圈8	2	
11	20021209	进气管固定架	1	
12	20021219	右隔热棉2	1	
13	20021208	上隔热棉	1	
14	10001190	喉箍32-50	4	
15	10025136	上水管	1	
16	20021218	右隔热棉1	1	
17	10025134	风扇	1	
18	20021213	风扇安装座	1	
19	10025164	法兰面螺栓 M6 \times 35	4	
20	10025135	下水管	1	
21	20021217	下隔热棉3	1	
22	20021216	下隔热棉2	1	
23	10000420	垫圈10	4	
24	10000622	螺栓 M10 \times 25	4	
25	20021215	下隔热棉1	1	

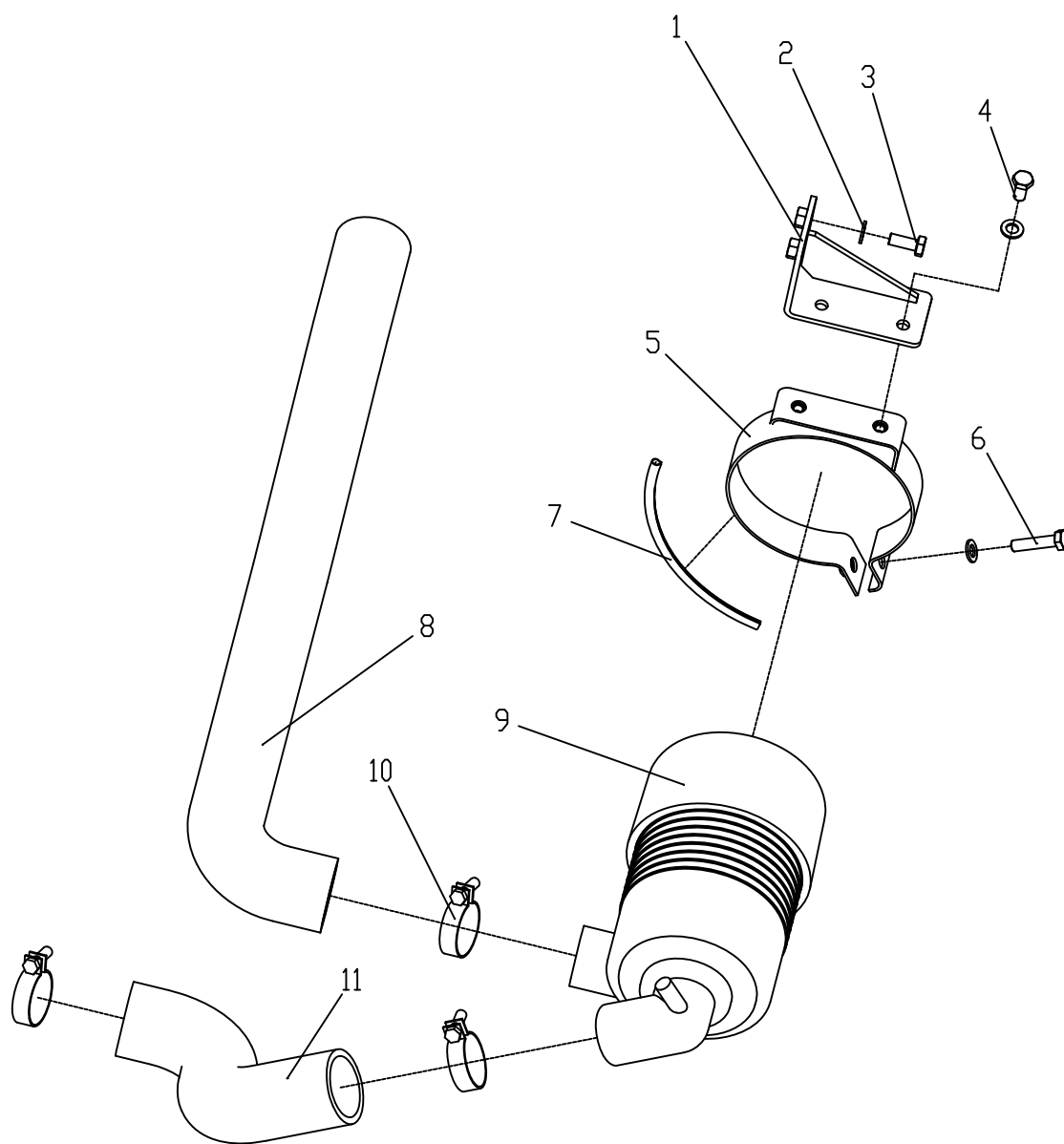

进气系统

AIR INLET SYSTEM

CT26B/CT27B

序号 NO	零件号 PART NO	名称 Name	数量 Quantity	备注 Remarks
1	20021221	空滤器支撑板 Air filter support plate	1	
2	10000419	平垫8 Washer 8	5	
3	10000607	螺栓M8×20 Bolt M8×20	2	
4	10000606	螺栓M8×16 Bolt M8×16	2	
5	20021223	空滤器支架 Air filter support	1	
6	10000610	螺栓M8×35 Bolt M8×35	1	
7	10002281	装饰条 Decorative strips	1	
8	10025138	进气管II Air inlet hose II	1	
9	10025436	空气滤清器 Air filter	1	
10	10000578	喉箍50-70 Clamp50-70	1	
11	10025137	进气管I Air inlet hose I	1	

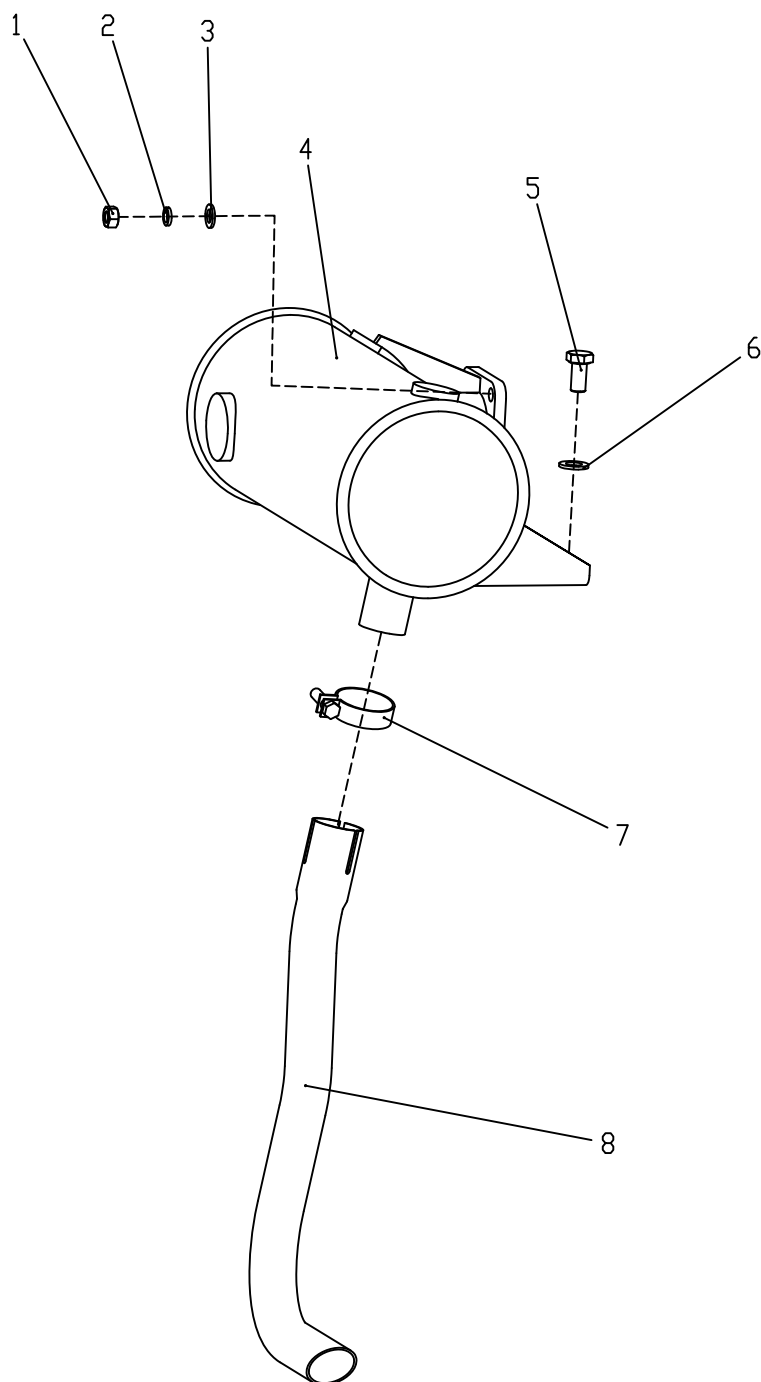

排气系统

EXHAUST SYSTEM

CT26B/CT27B

序号 NO	零件号 PART NO	名称 Name	数量 Quantity	备注 Remarks
1	10000545	I型六角螺母M8 I type hexagon nut M8	4	
2	10000433	弹垫8 Spring Washer8	4	
3	10000419	平垫8 Washer8	4	
4	10025439	消声器 Antirattler	1	
5	10000889	螺栓M10×20 Bolt M10×20	1	
6	10000420	平垫 10 Washer 10	1	
7	10025993	QL9单头空心强力卡箍 Single head hollow strong clamp	1	
8	10025140	排气尾管 Tail pipe	1	

支撑系统

SUPPORT SYSTEM

CT26B/CT27B

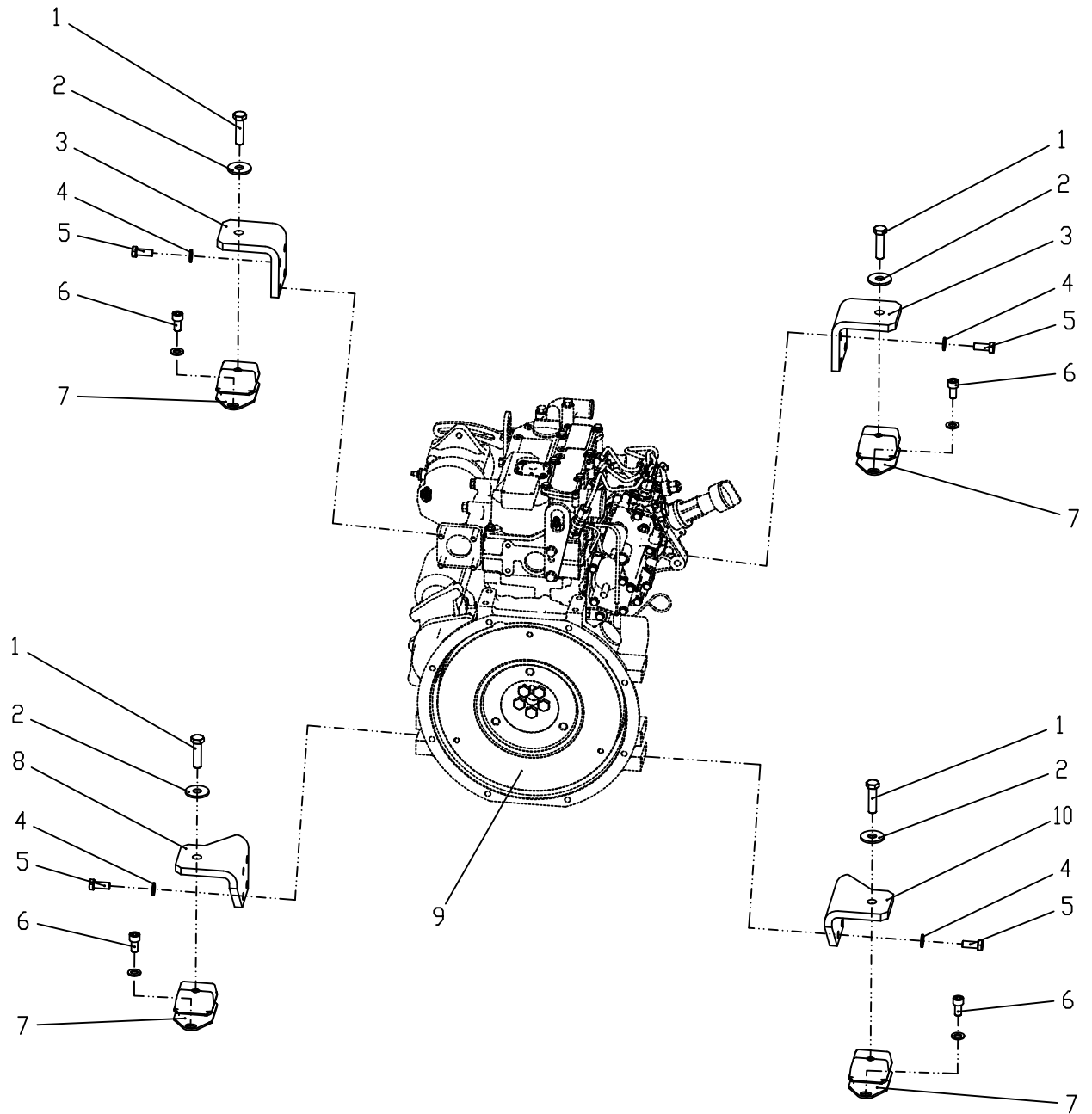

支撑系统

SUPPORT SYSTEM

CT26B/CT27B

序号 NO	零件号 PART NO	名称 Name	数量 Quantity	备注 Remarks
1	10000653	螺栓M12×40 Bolt M12×90	4	
2	10011971	大平垫12 Large Washer 12	4	
3	20021227	前支架 Front support	2	
4	10000420	平垫10 Washer 10	24	
5	10000622	螺栓M10×25 Bolt M10×25	16	
6	10013806	螺栓M10×20 Bolt M10×20	8	
7	10025141	减震器 Rear shock absorber	4	
8	20021228	左后支架 Left rear support	1	
9	10016510	柴油机 Diesel engine	1	
10	20021229	右后支架 Right rear support	1	

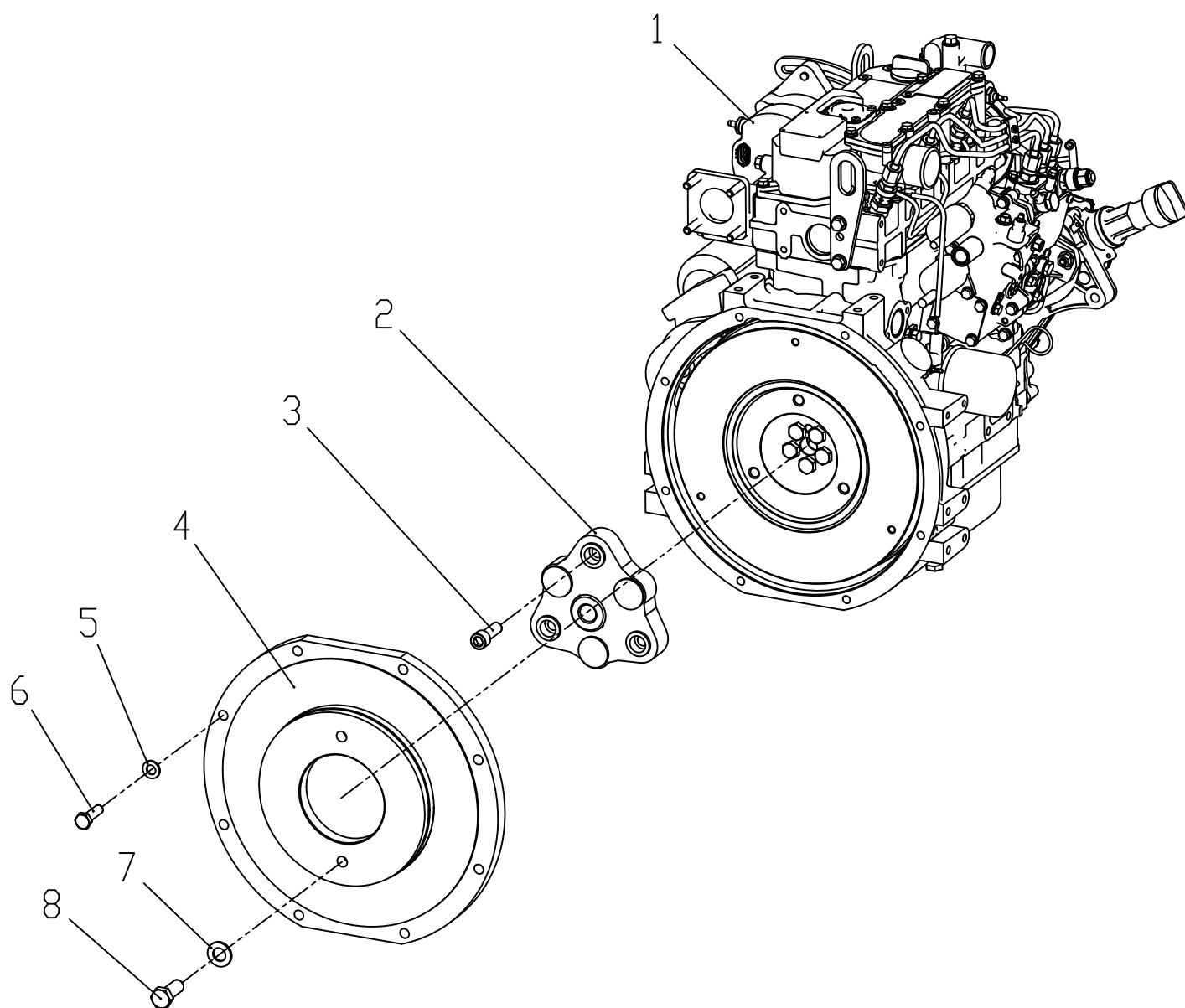

动力输出系统

POWER OUTPUT SYSTEM

CT26B/CT27B

序号 NO	零件号 PART NO	名称 Name	数量 Quantity	备注 Remarks
1	10016510	柴油机 Diesel engine	1	
2	10025128	联轴器 Flywheel connector	1	
3	10007729	螺栓M12×35 Blot M12×35	3	
4	20021185	飞轮壳连接盘 Connecting disc of flywheel house	1	
5	10000420	平垫 10 Washer 10	8	
6	10000626	螺栓M10×30 Blot M10×30	8	
7	10000421	平垫 12 Washer 12	2	
8	10000650	螺栓M12×35 Blot M12×35	2	

燃油系统

FUEL SYSTEM

CT26B/CT27B

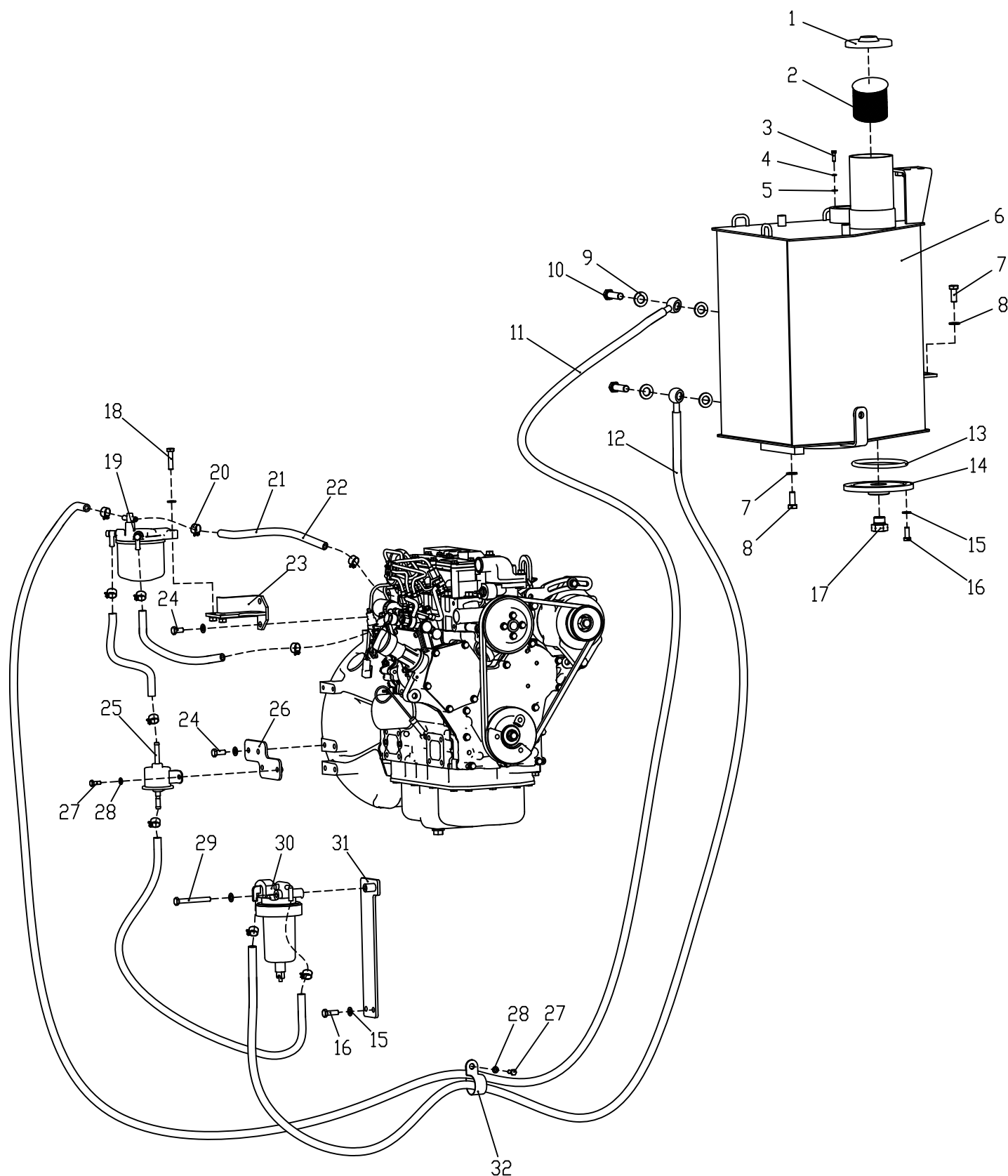

燃油系统

FUEL SYSTEM

CT26B/CT27B

序号 NO	零件号 PART NO	名称 Name	数量 Quantity	备注 Remarks
1	10021399	油箱盖 Oil filler lock	1	
2	10025432	滤网 Filter	1	
3	10000596	螺栓M5×16 Bolt M5×16	5	
4	10000417	平垫5 Washer 5	5	
5	10000431	弹垫5 Spring Washer 5	5	
6	20021186	燃油箱 Fuel tank	1	
7	10000622	螺栓M10×25 Bolt M10×25	4	
8	10000420	平垫10 Washer 10	4	
9	10000447	组合垫14.4×20×2 Washer 14.4×20×2	4	
10	10000592	铰接螺栓 M14×1.5 Link bolt M14×1.5	2	
11	10025130	回油软管 Fuel out pipe	1	
12	10025129	出油软管 Fuel in pipe	1	
13	10000532	O型圈 100×3.55 O-ring 100×3.55	1	
14	20021203	清洗法兰盖 Clean flange cover	1	
15	10000419	平垫8 Washer 8	13	
16	10000608	螺栓M8×25 Bolt M8×25	4	
17	10001915	接头 4G-08 Connector 4G-08	1	
18	10000609	螺栓M8×30 Bolt M8×30	2	
19	10015045	柴油滤芯 Fuel filter	1	
20	10016450	弹簧卡箍 Φ14 Spring clamp Φ14	10	
21	10012989	柴油管 Φ8 Fuel pipe Φ8	1.5m	
22	10012701	波纹管 corrugated pipe	1.5m	
23	20021205	柴滤支架 Fuel filter support	1	
24	10000607	螺栓M8×20 Bolt M8×20	6	
25	10020337	燃油泵 Fuel pump	1	
26	20021201	燃油泵支架 Fuel pump support	1	
27	10000597	螺栓M6×16 Bolt M6×16	4	
28	10000418	平垫6 Washer 6	4	
29	10001063	螺栓M8×70 Bolt M8×70	1	
30		油水分离器滤芯 Deliler filter	1	
31	20022013	油水分离器支架 Deliler filter support	1	
32	10009162	固定式卡箍 Φ50 Fixed clamp Φ50	2	

暖风系统

CENTRAL HEATING SYSTEM

CT26B/CT27B

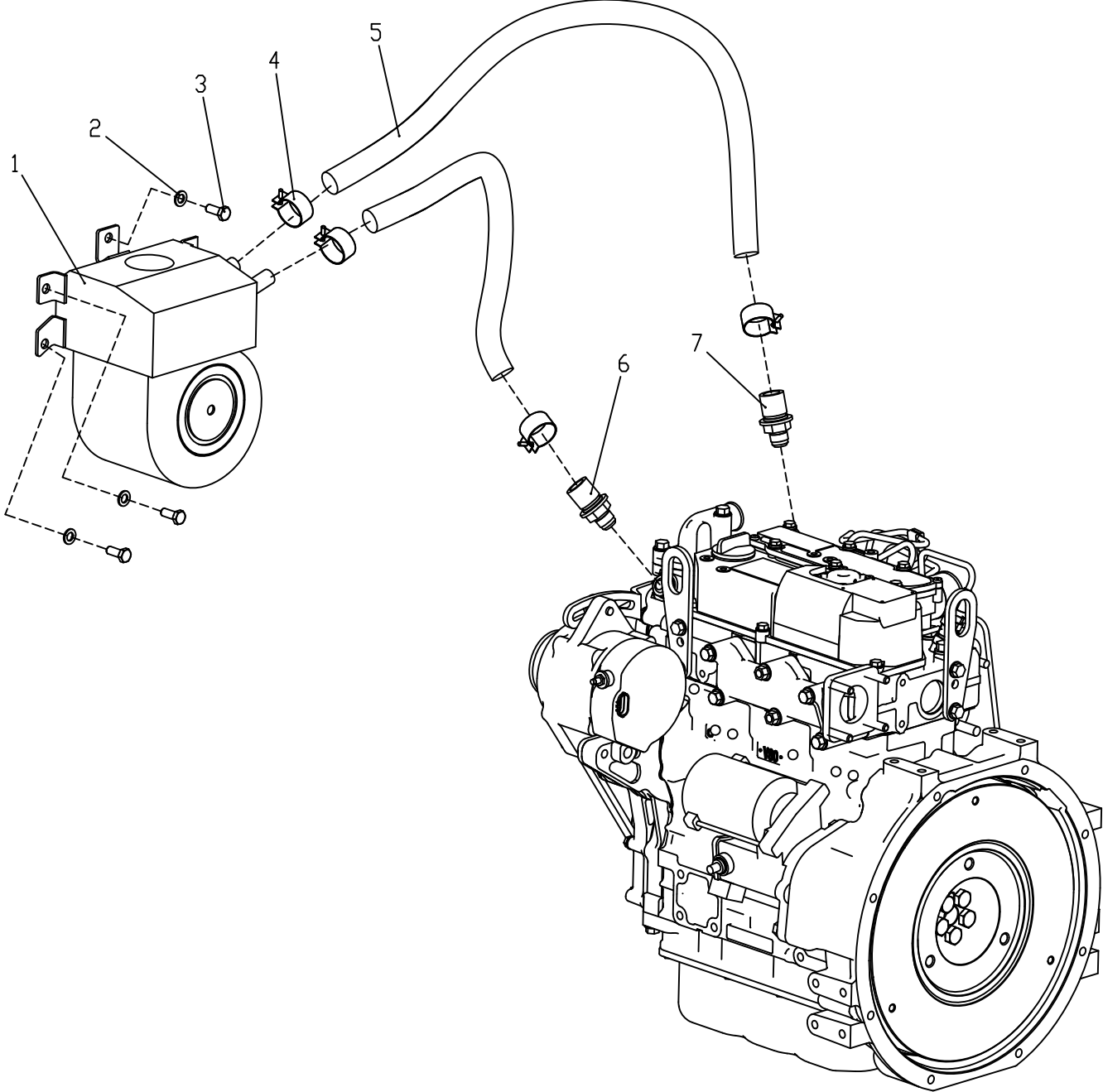

暖风系统

CENTRAL HEATING SYSTEM

CT26B/CT27B

序号 NO	零件号 PART NO	名称 Name	数量 Quantity	备注 Remarks
1	10025285	暖风总成 warm air-condition	1	
2	10000419	平垫8 Washer 8	3	
3	10000607	螺栓M8×20 Bolt M8×20	3	
4	10000774	弹簧卡箍 Φ24 Spring clamp Φ24	4	
5	10010540	暖风管 Warm Pipe	2	
6	10021766	暖风接头 Warm joint	1	
7	10021626	接头-X Joint-X	1	

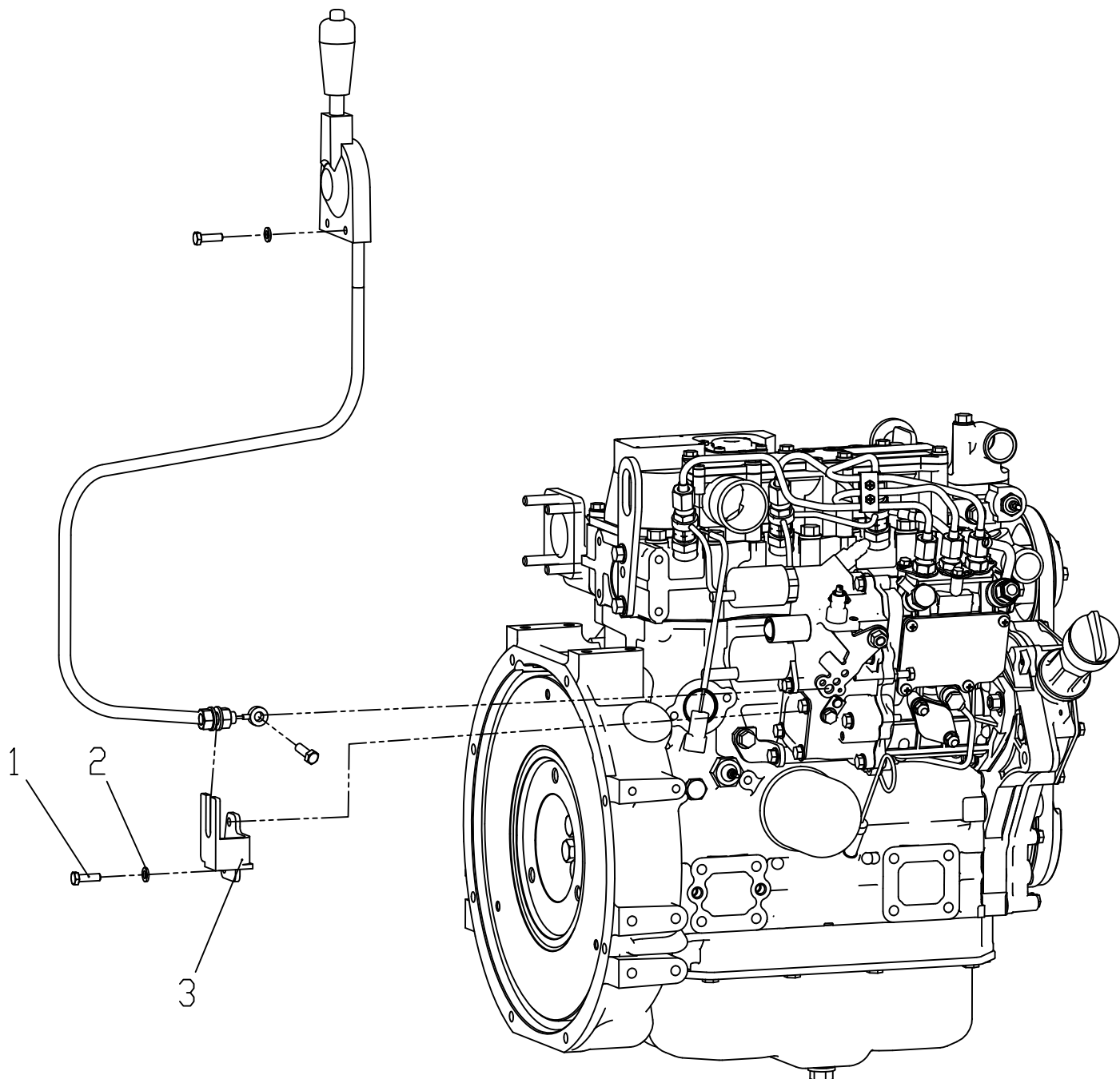

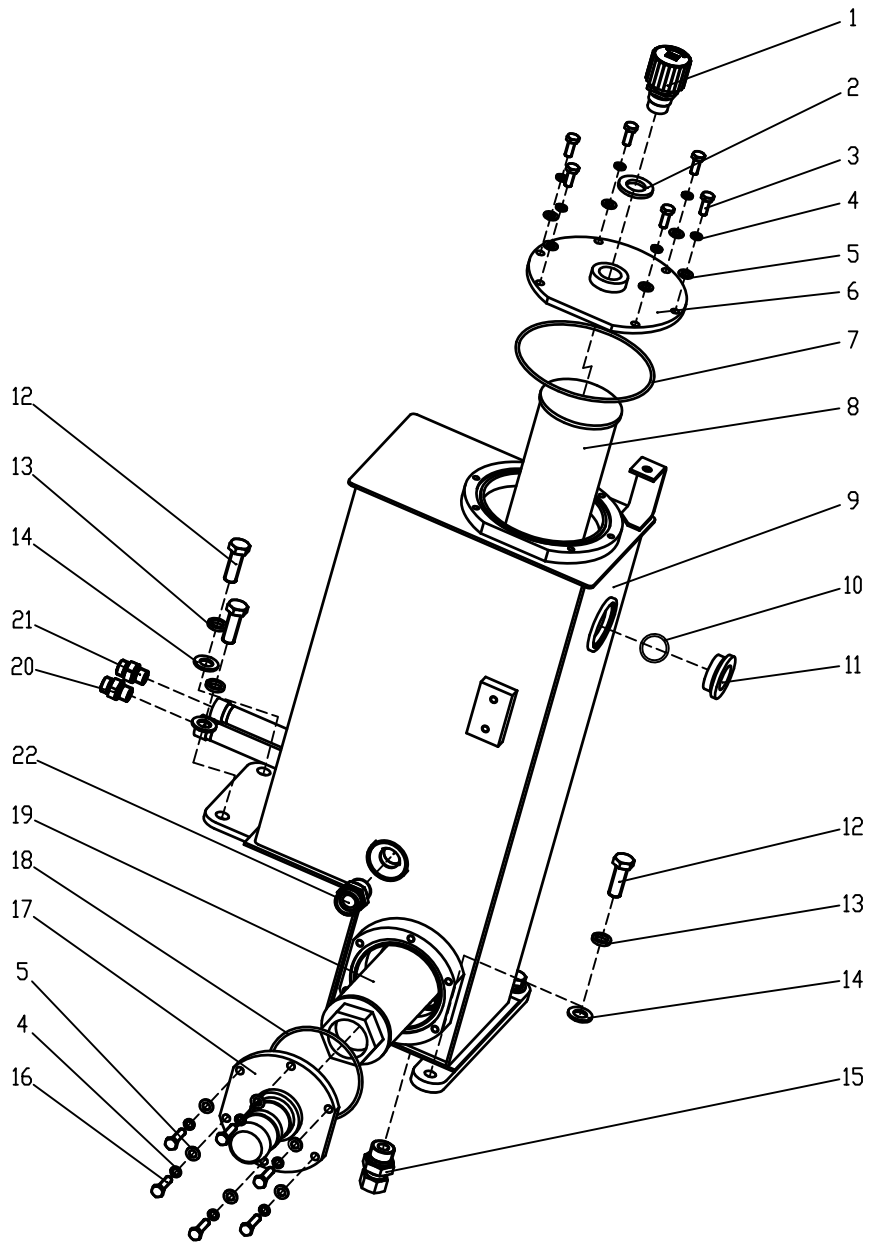

液压油箱

HYDRAULIC OIL TANK

CT26B/CT27B

序号 NO	零件号 PART NO	名称 Name	数量 Quantity	备注 Remarks
1	10013752	呼吸器 Respirator	1	
2	10000451	组合垫 Combined pad	1	
3	10024592	螺栓 M8×20 Bolt M8×20	6	
4	10024634	垫圈8 Washer 8	12	
5	10024593	垫圈8 Washer 8	12	
6	20022046	上法兰焊合 Upper flange welding	1	
7	10025211	O型圈 150×3.55 O-Ring 150×3.55	1	
8	10025192	回油过滤器 Oil return filter	1	
9	20021340	液压油箱 Hydraulic oil tank	1	
10	10001107	O型圈 37.5*3.55 O-Ring 37.5*3.55	1	
11	10024661	液位计 Liquid level meter	1	
12	10000653	螺栓 M12×40 Bolt M12×40	4	
13	10000435	垫圈12 Washer 12	4	
14	10000421	垫圈12 Washer 12	4	
15	10002123	接头 4G-12 Connector 4G-12	1	
16	10000609	螺栓 M8×30 Bolt M8×30	6	
17	10025225	吸油法兰 Oil suction flange	1	
18	10012661	O型圈 109×3.55 O-Ring 109×3.55	1	
19	10025191	吸油过滤器 Oil suction filter	1	
20	10001853	接头 1CB-18-06WD Connector 1CB-18-06WD	1	
21	10001646	接头 1CB-14-06WD Connector 1CB-14-06WD	1	
22	10001698	接头 1CG-30-12 Connector 1CG-30-12	1	

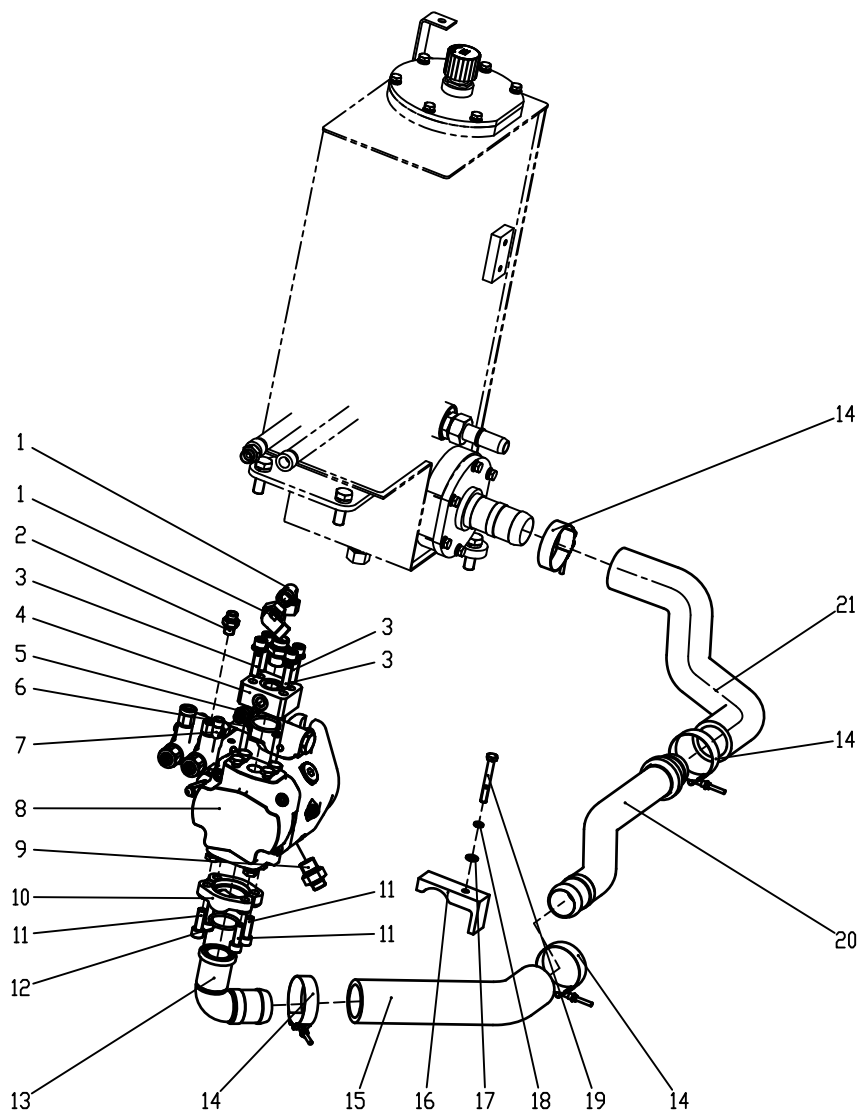

吸油油路

SUCTION LINE

CT26B

序号 NO	零件号 PART NO	名称 Name	数量 Quantity	备注 Remarks
1	10002045	接头 2C9-22 Connector 2C9-22	2	
2	10001812	接头 1CG-14-04 Connector 1CG-14-04	1	
3	10007089	内六角螺钉M10×45 Bolt M10×45	4	
4	10022593	P口过渡块 P-port transition block	1	
5	10001579	接头 1CB-14-04WD Connector 1CB-14-04WD	1	
6	10000500	O型圈 24.99*3.55 O-Ring 24.99*3.55	1	
7	10002044	接头 2C9-14 Connector 2C9-14	1	
8	10025288	液压泵 HYD Pump	1	
9	10018154	接头 1CO-18-08 Connector 1CO-18-08	1	
10	10001650	法兰夹 Flange	1	
11	10000626	内六角螺钉M10×30 Bolt M10×30	4	
12	10001107	O型圈 37.5*3.55 O-Ring 37.5*3.55	1	
13	10025173	泵吸油管 Suck vitter for pump	1	
14	10022583	T型卡箍 T Hoop	4	
15	10025287	吸油胶管 Suck vitter	1	
16	20021366	固定管夹 Fixing pipe clamp	1	
17	10000419	垫圈8 Washer 8	1	
18	10000433	垫圈8 Washer 8	1	
19	10006694	螺栓 M8×65 Bolt M8×65	1	
20	10025174	吸油过渡管 Oil suction transition pipe	1	
21	10025176	吸油胶管 II Suck vitterII	1	

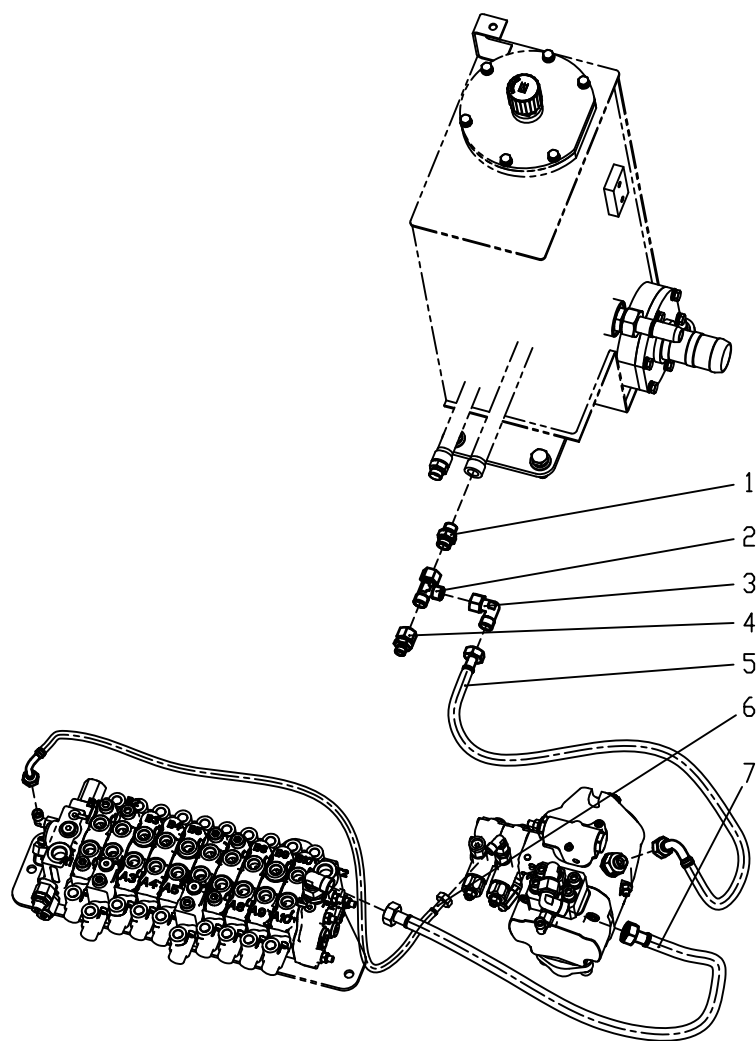

液压泵油路

HYDRAULIC PUMP OIL CIRCUIT

CT26B

序号 NO	零件号 PART NO	名称 Name	数量 Quantity	备注 Remarks
1	10001853	接头 1CB-18-06WD Connector 1CB-18-06WD	1	
2	10002035	接头 CC-18 Connector CC-18	1	
3	10001845	接头 2C9-18 Connector 2C9-18	1	
4	10002105	接头 2C-14-18 Connector 2C-14-18	1	
5	20007791	胶管总成 Rubber pipe assembly	1	
6	20020435	胶管总成 Rubber pipe assembly	1	
7	20022028	胶管总成 Rubber pipe assembly	1	

多路阀总成

MULTIWAY VALVE ASSEMBLY

CT26B

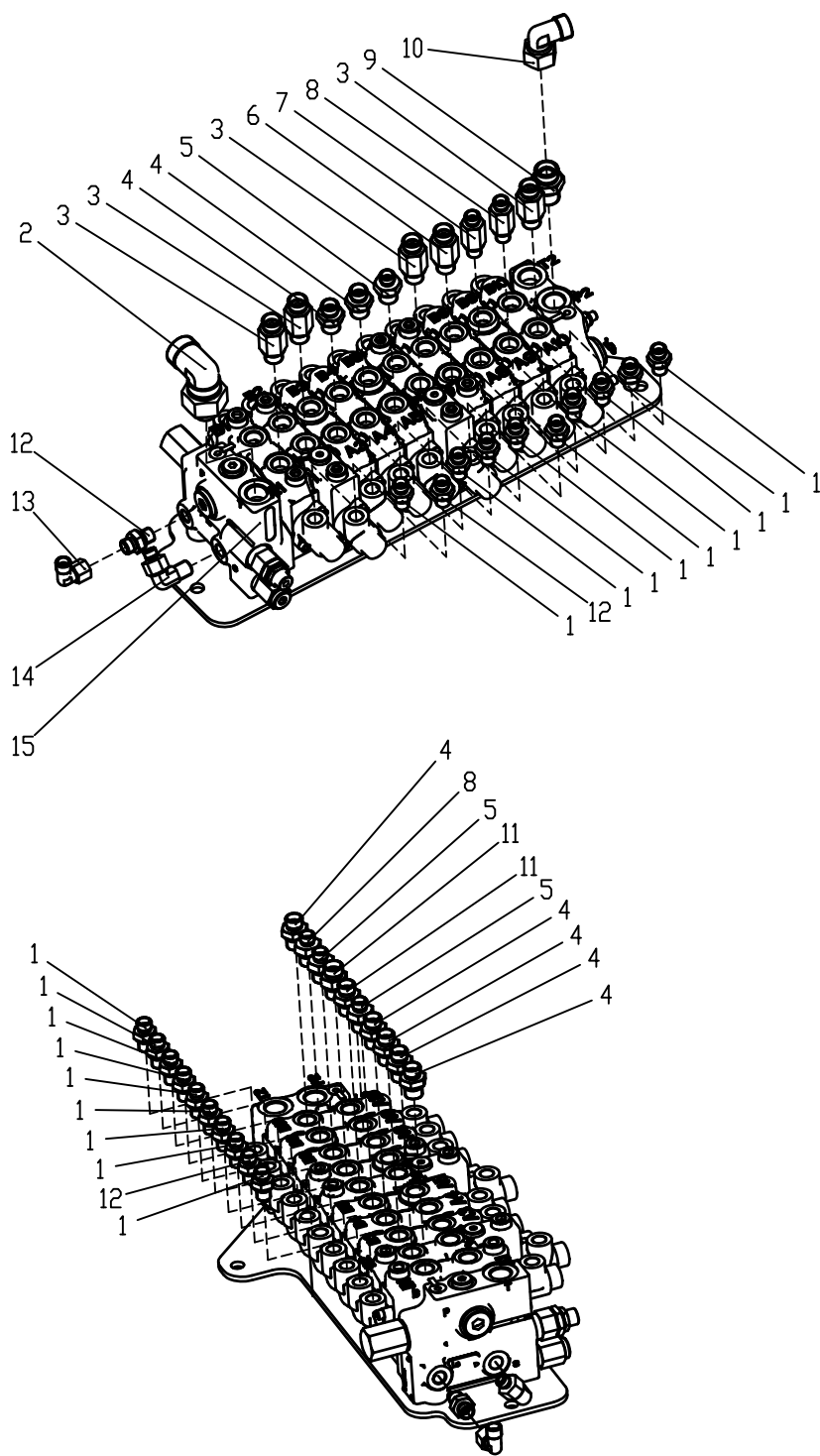

多路阀总成

MULTIWAY VALVE ASSEMBLY

CT26B

序号 NO	零件号 PART NO	名称 Name	数量 Quantity	备注 Remarks
1	10001579	接头 1CB-14-04WD Connector 1CB-14-04WD	18	
2	10013711	接头 1CG9-30-08 Connector 1CG9-30-08	1	
3	10001764	接头1CB-16-06WDL50 Connector1CB-16-06WDL50	4	
4	10001842	接头 1CB-16-06WD Connector 1CB-16-06WD	7	
5	10001646	接头 1CB-14-06WD Connector 1CB-14-06WD	3	
6	10002048	接头1CB-18-06WDL50 Connector1CB-18-06WDL50	1	
7	10011980	接头1CB-14-06WDL50 Connector1CB-14-06WDL50	1	
8	10002341	接头 4B-06WD Connector 4B-06WD	2	
9	10001809	接头 1CB-22-08WD Connector 1CB-22-08WD	1	
10	10002045	接头 2C9-22 Connector 2C9-22	1	
11	10001853	接头 1CB-18-06WD Connector 1CB-18-06WD	2	
12	10025990	单向节流阀 One way throttle valve	3	
13	10002044	接头 2C9-14 Connector 2C9-14	1	
14	10001848	接头 1CG9-14-04 Connector 1CG9-14-04	1	
15	10025291	多路阀 Multiway valve	1	

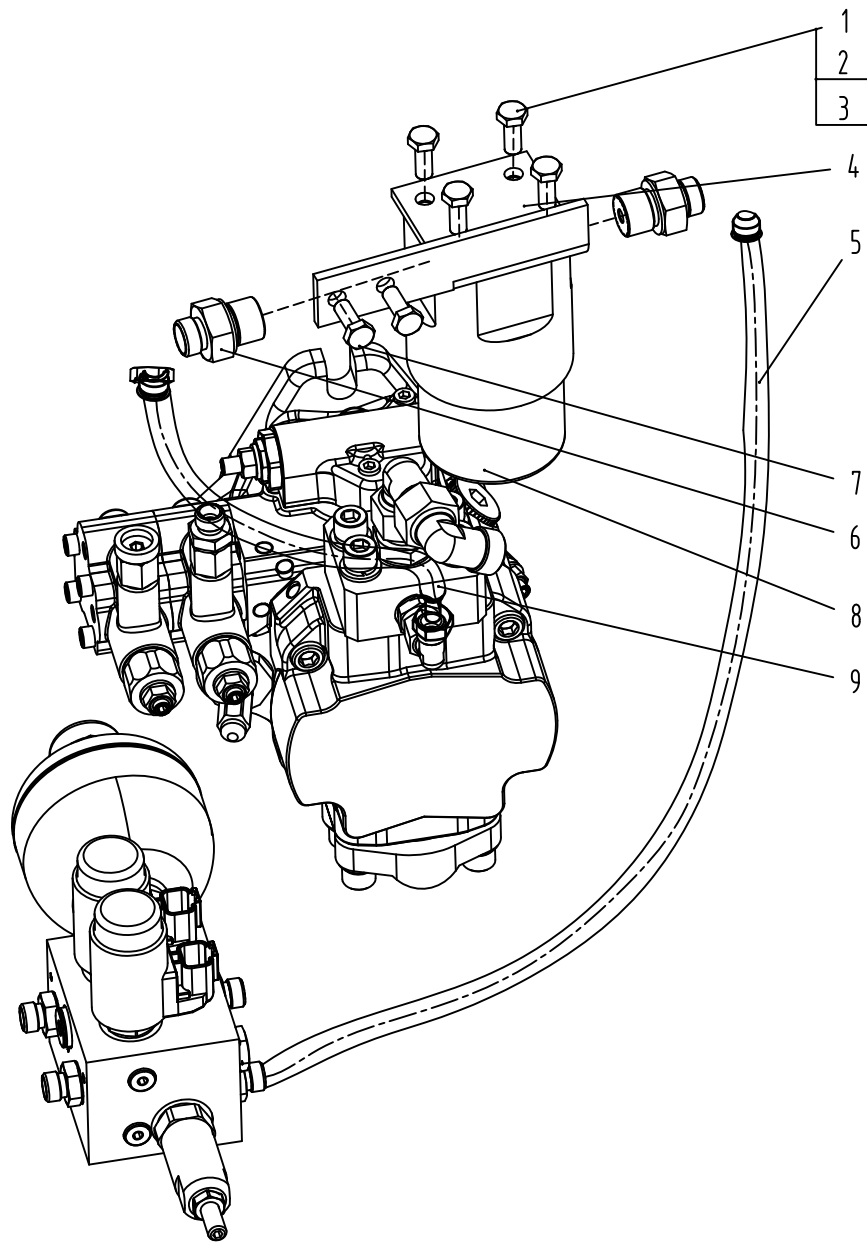

先导液压管路1

PILOT HYD PIPING 1

CT26B

序号 NO	零件号 PART NO	名称 Name		数量 Quantity	备注 Remarks
1	10024592	螺栓M8*20	Bolt m8*20	4	
2	10024593	平垫8	Flat mat 8	6	
3	10024634	弹垫8	Spring pad 8	6	
4	20021364	先导过滤器固定板	Pilot filter retainer plate	1	
5	20019651	胶管总成	Hose Assembly	1	
6	10024903	接头 1CM-14-22WD	Connector 1cm-14-22wd	2	
7	10024586	螺栓M8*25	Bolt m8*25	2	
8	10025190	先导过滤器	Pilot filter	1	
9	20018975	胶管总成	Hose Assembly	1	

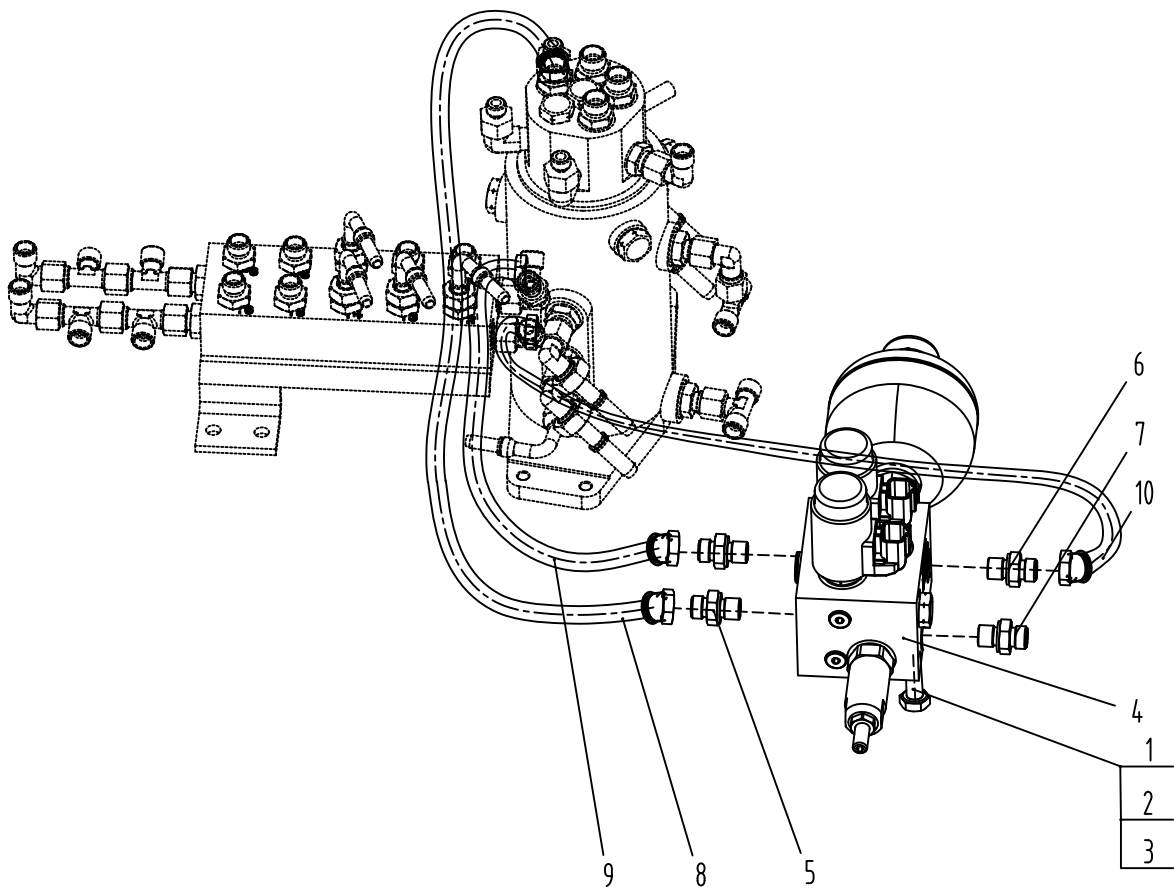

先导液压管路2

PILOT HYD PIPING 2

CT26B

序号 NO	零件号 PART NO	名称 Name		数量 Quantity	备注 Remarks
1	10000609	螺栓M8*30	Bolt m8*30	2	
2	10000419	平垫8	Flat mat 8	2	
3	10000433	弹垫8	Spring pad 8	2	
4	10025208	先导油源阀	Pilot oil source valve	1	
5	10001579	接头 1CB-14-04WD	Connector 1cb-14-04wd	2	
6	10001349	接头 4B-04WD	Connector 4B-04WD	1	
7	10001579	接头 1CB-14-04WD	Connector 1cb-14-04wd	2	
8	20019651	胶管总成	Hose Assembly	1	
9	20018975	胶管总成	Hose Assembly	1	
10	20018546	胶管总成	Hose Assembly	1	

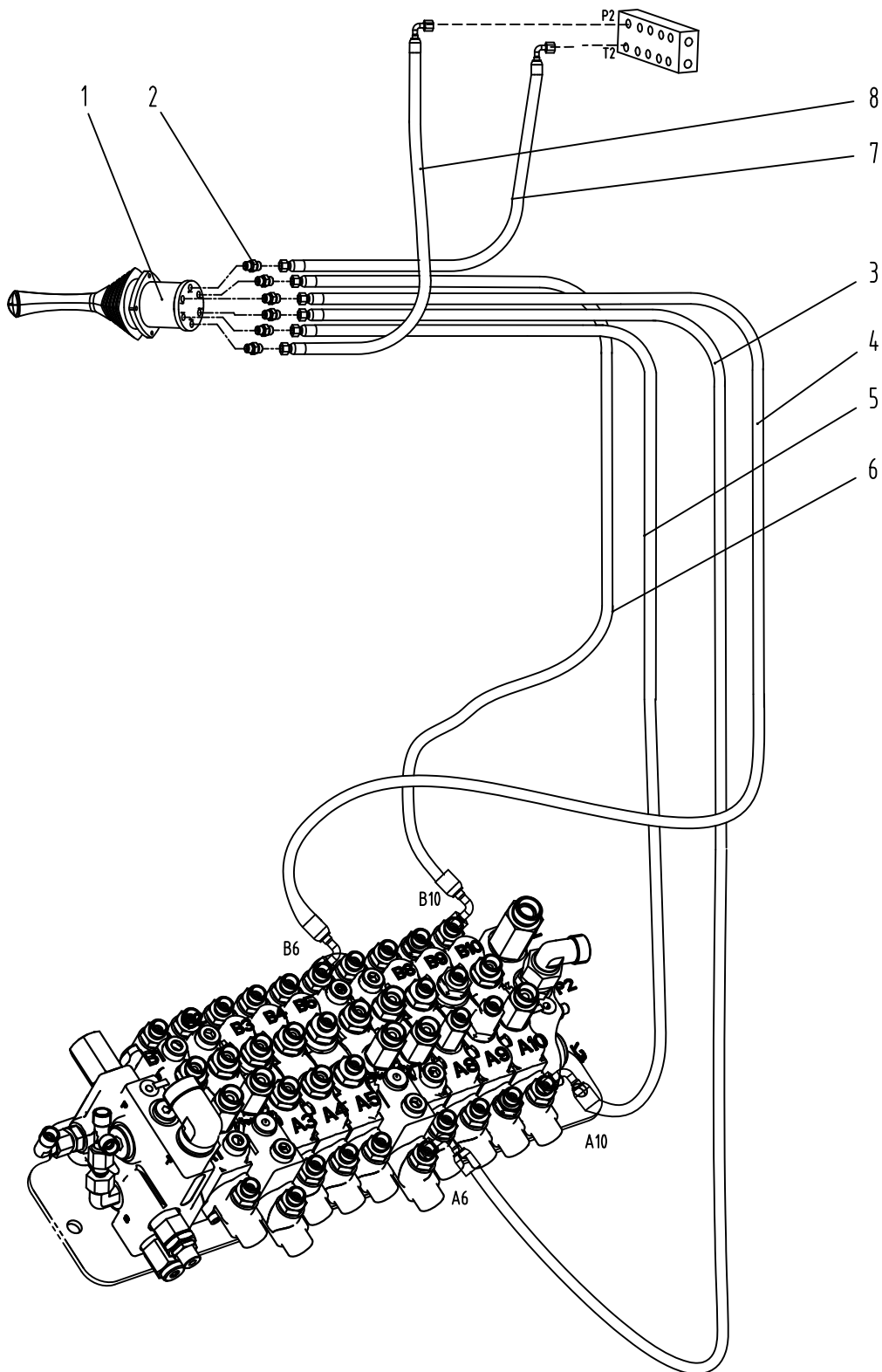

先导液压管路3

PILOT HYD PIPING 3

CT26B

序号 NO	零件号 PART NO	名称 Name		数量 Quantity	备注 Remarks
1	10025205	左先导操纵阀	Left pilot valve	1	
2	10001812	接头 1CG-14-04	Connector 1cg-14-04	6	
3	20017034	胶管总成	Hose Assembly	1	
4	20016750	1/4单层胶管	Hose Assembly	1	
5	20018170	1/4单层胶管	Hose Assembly	1	
6	20018170	1/4单层胶管	Hose Assembly	1	
7	20021984	1/4单层胶管	Hose Assembly	1	
8	20021985	1/4单层胶管	Hose Assembly	1	

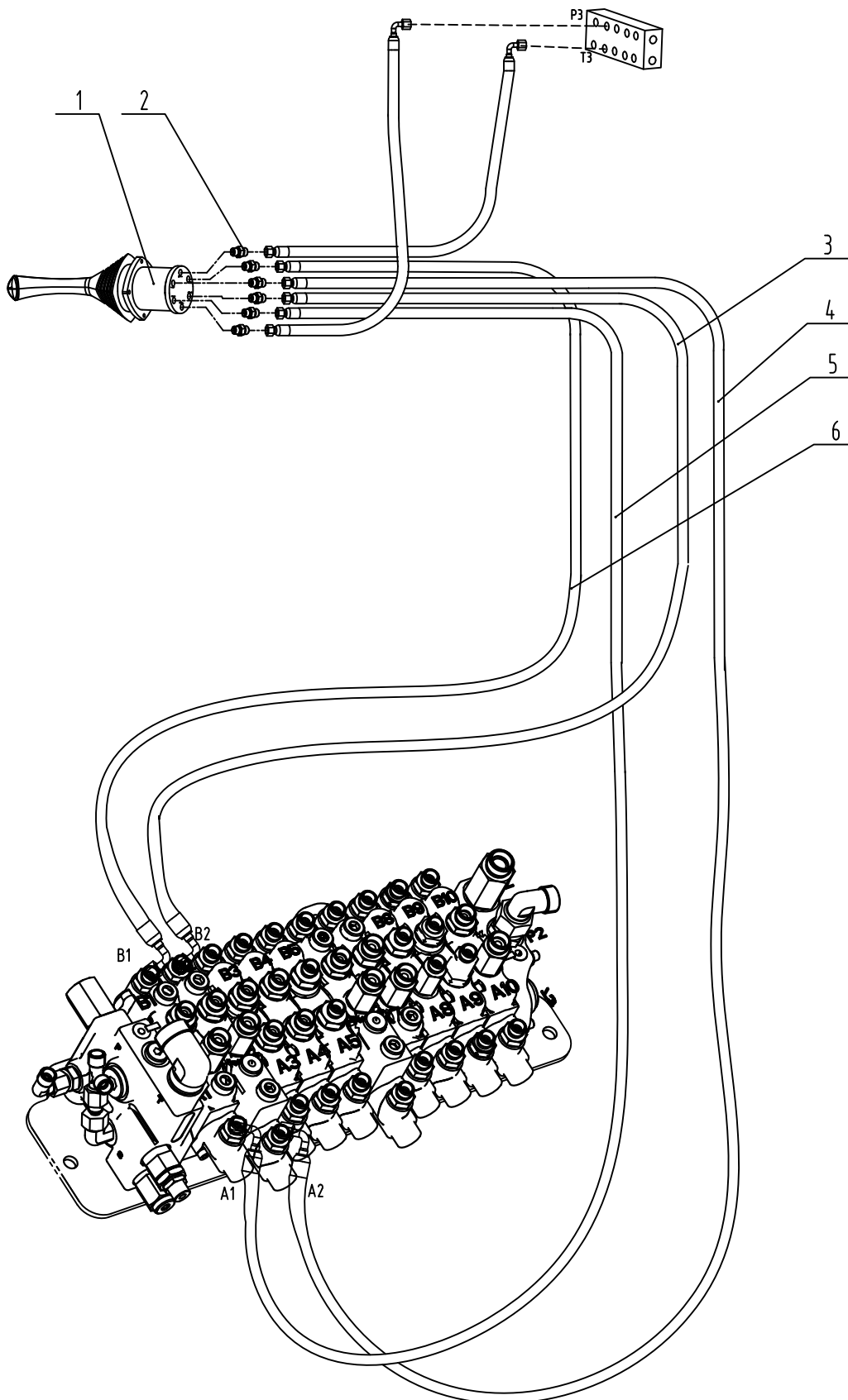

先导液压管路4

PILOT HYD PIPING 4

CT26B

序号 NO	零件号 PART NO	名称 Name		数量 Quantity	备注 Remarks
1	10025206	右先导操纵阀	Right pilot operated valve	1	
2	10001812	接头 1CG-14-04	Connector 1cg-14-04	6	
3	20018161	胶管总成	Hose Assembly	1	
4	20021982	胶管总成	Hose Assembly	1	
5	20021982	胶管总成	Hose Assembly	1	
6	20018161	胶管总成	Hose Assembly	1	
7	20022231	胶管总成	1LH14/MLL14-1X04×135	1	
8	20022231	胶管总成	Hose Assembly	1	

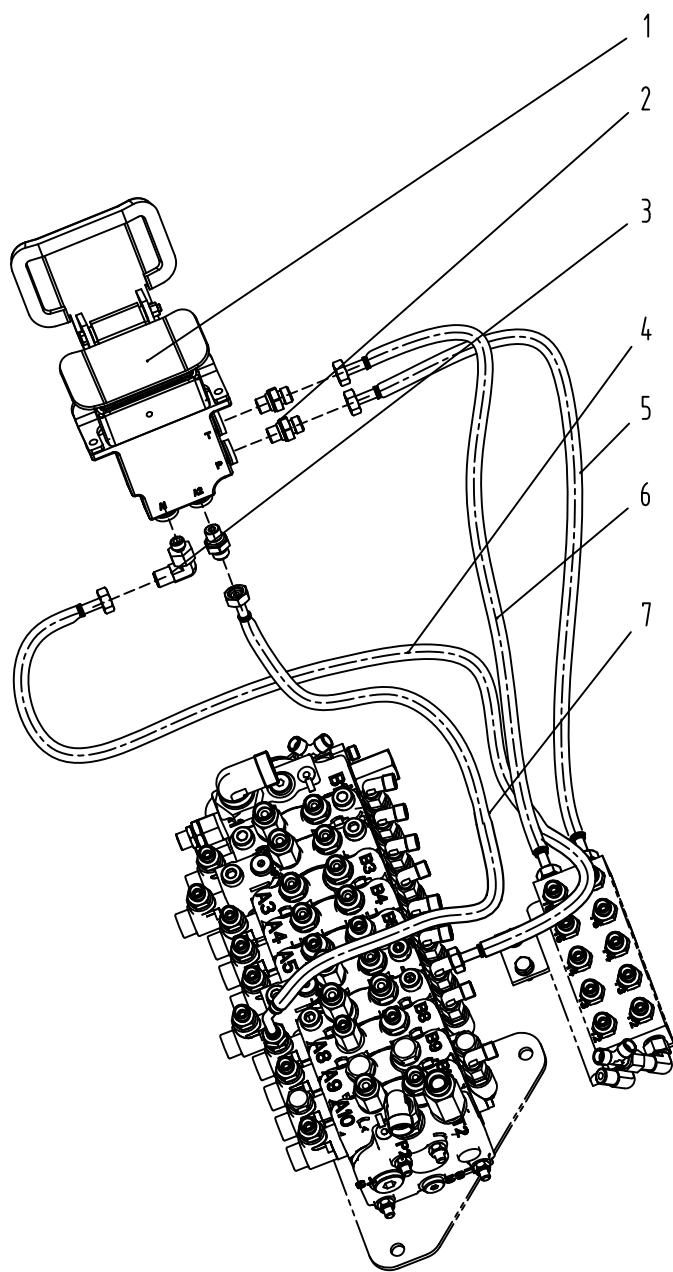

先导液压管路5

PILOT HYD PIPING 5

CT26B

序号 NO	零件号 PART NO	名称 Name		Quantity	备注 Remarks
1	10025504	左单联脚踏阀 (小)	Left single foot valve (s)	1	
2	10001812	接头 1CG-14-04	Connector 1cg-14-04	3	
3	10001848	接头 1CG9-14-04	Connector 1CG9-14-04	1	
4	20017995	胶管总成	Hose Assembly	1	
5	20016759	胶管总成	Hose Assembly	1	
6	20021980	胶管总成	Hose Assembly	1	
7	20021981	胶管总成	Hose Assembly	1	

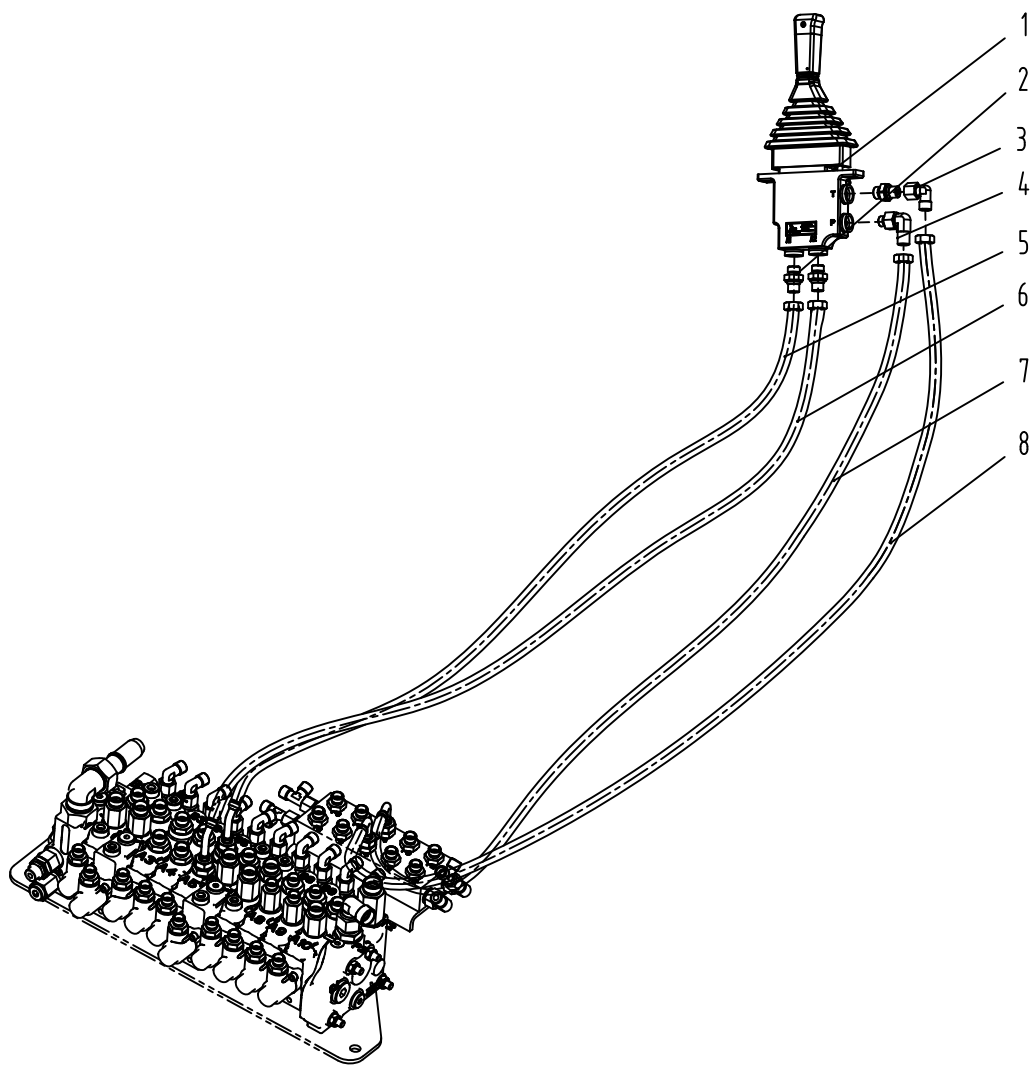

先导液压管路6

PILOT HYD PIPING 6

CT26B

序号 NO	零件号 PART NO	名称 Name		数量 Quantity	备注 Remarks
1	10019654	推土先导操纵阀	bulldozer pilot control valv	1	
2	10001812	接头 1CG-14-04	Connector 1cg-14-04	3	
3	10002044	接头 2C9-14	Connector 2c9-14	1	
4	10001848	接头 1CG9-14-04OG	Connector 1cg9-14-04og	1	
5	20022022	胶管总成	Hose Assembly	1	
6	20018396	胶管总成	Hose Assembly	1	
7	20017034	胶管总成	Hose Assembly	1	
8	20017034	胶管总成	Hose Assembly	1	

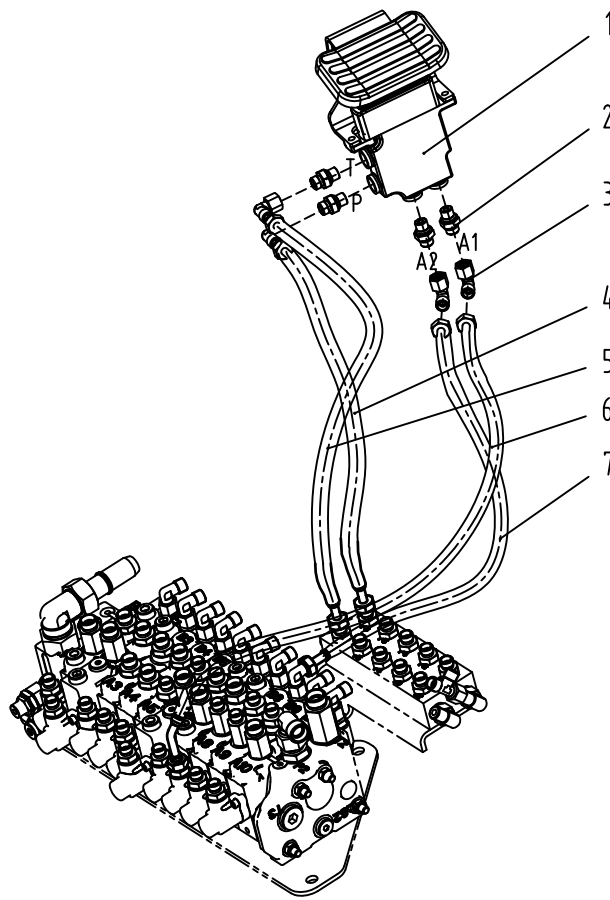

先导液压管路7

PILOT HYD PIPING 7

CT26B

序号 NO	零件号 PART NO	名称 Name		数量 Quantity	备注 Remarks
1	10025505	右单联脚踏阀 (小) - 验证	Right single foot valve (s)	1	
2	10002044	接头	Connector 1cg-14-04	4	
3	10001812	接头	Connector 1CG9-14-04	4	
4	20021441	1/4单层胶管	Hose Assembly	1	
5	20021441	1/4单层胶管	Hose Assembly	1	
6	20019551	1/4单层胶管	Hose Assembly	1	
7	20018166	1/4单层胶管	Hose Assembly	1	

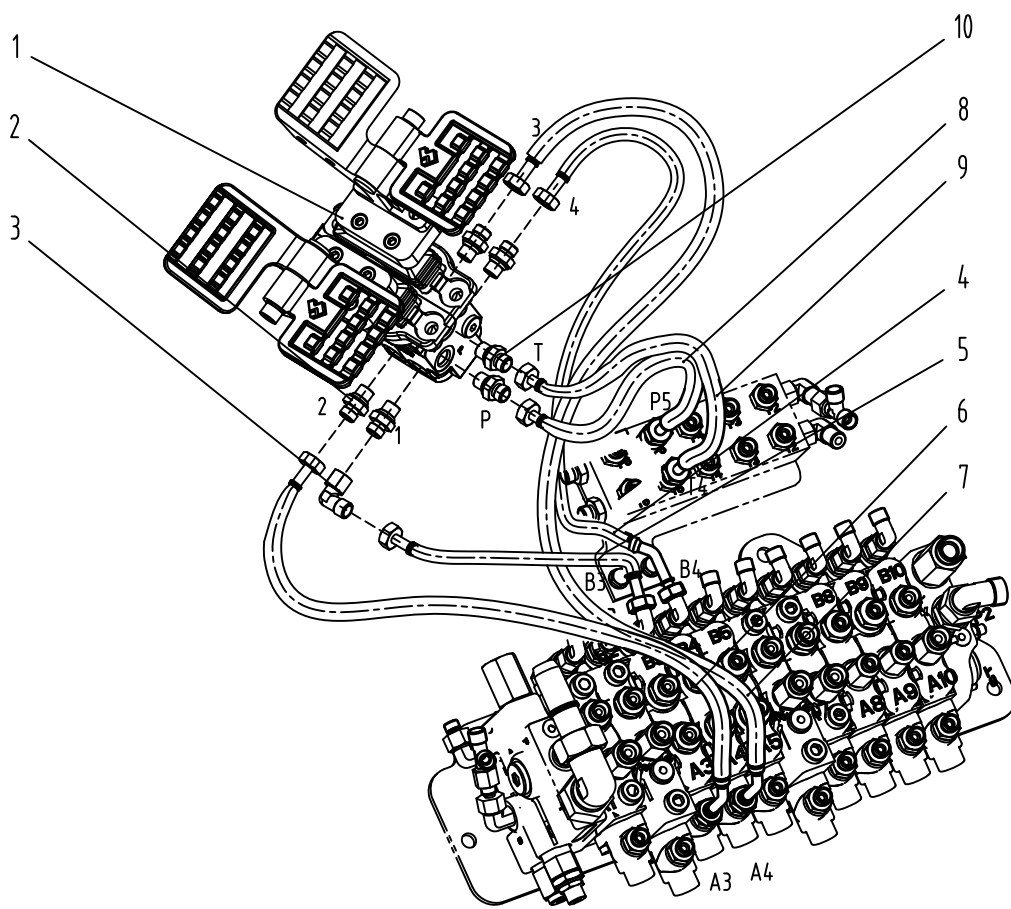

先导液压管路8

PILOT HYD PIPING 8

CT26B

序号 NO	零件号 PART NO	名称 Name		Quantity	备注 Remarks
1	10025202	行走先导操纵阀	Travel pilot operated valve	1	
2	10001812	接头 1CG-14-04	Connector 1cg-14-04	3	
3	10002044	接头 2C9-14	Connector 2c9-14	1	
4	20022021	胶管总成	Hose Assembly	1	
5	20021980	胶管总成	Hose Assembly	1	
6	20016752	胶管总成	Hose Assembly	1	
7	20021981	胶管总成	Hose Assembly	1	
8	20021441	胶管总成	Hose Assembly	1	
9	20021441	胶管总成	Hose Assembly	1	
10	10016325	接头 1CG9-14-04 L20	Connector 1cg9-14-04	3	

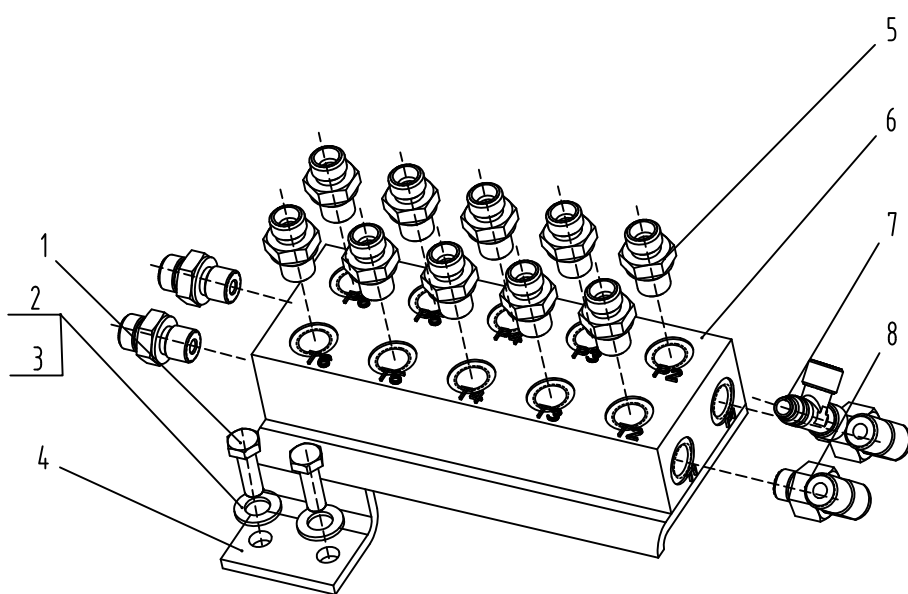

先导液压管路9

PILOT HYD PIPING 9

CT26B

序号 NO	零件号 PART NO	名称 Name		Quantity	备注 Remarks
1	10000607	螺栓 M8*20	Bolt m8*20	4	
2	10000419	平垫 8	Flat mat 8	4	
3	10000433	弹垫 8	Spring washer 8	4	
4	20022048	分流阀块固定板	Diverter valve block fixing plate	1	
5	10001579	接头 1CB-14-04WD	Connector 1cb-14-04wd	12	
6	10025170	分流阀块	Diverter valve block fixing plate	1	
7	10001583	接头 CC-14	Connector cc-14	1	
8	10001848	接头 1CG9-14-04	Connector 1cg9-14-04	2	

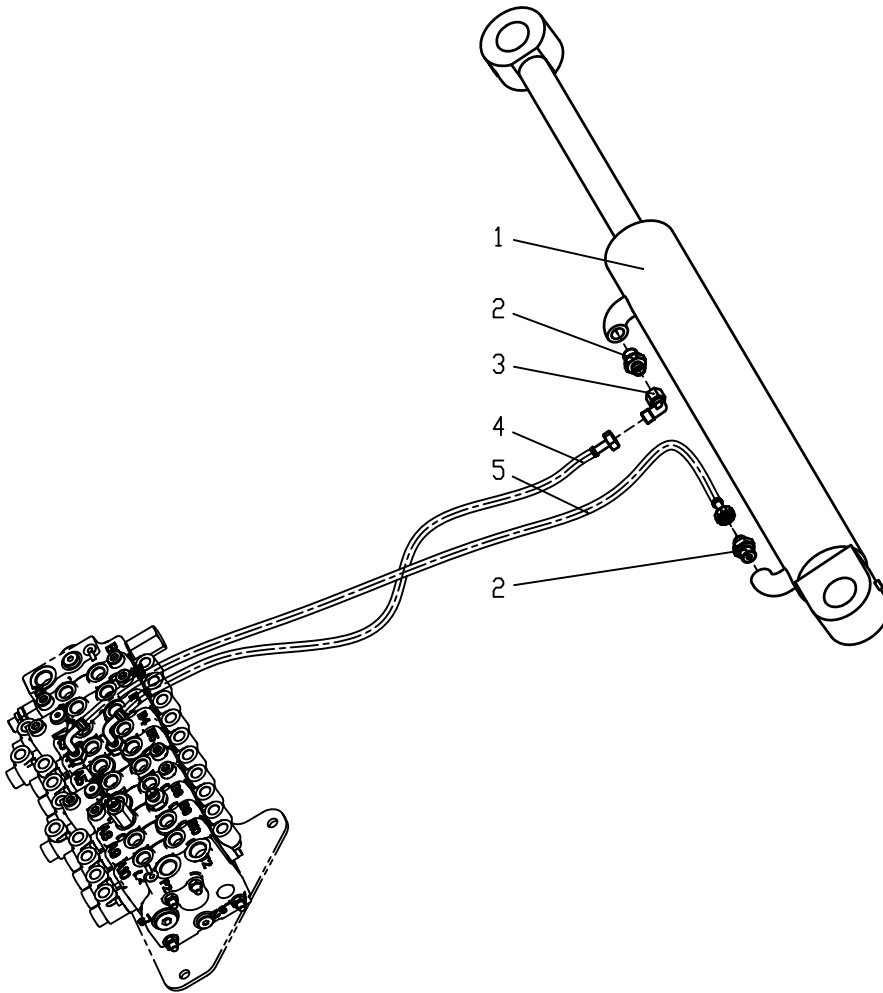

偏转油路

DEFLECTION OIL CIRCUIT

CT26B

序号 NO	零件号 PART NO	名称 Name	数量 Quantity	备注 Remarks
1	10025197	偏转油缸 Deflection cylinder	1	
2	10001646	接头 1CB-14-06WD Connector 1CB-14-06WD	2	
3	10002044	接头 2C9-14 Connector 2C9-14	1	
4	20007237	胶管总成 Rubber pipe assembly	1	
5	20007161	胶管总成 Rubber pipe assembly	1	

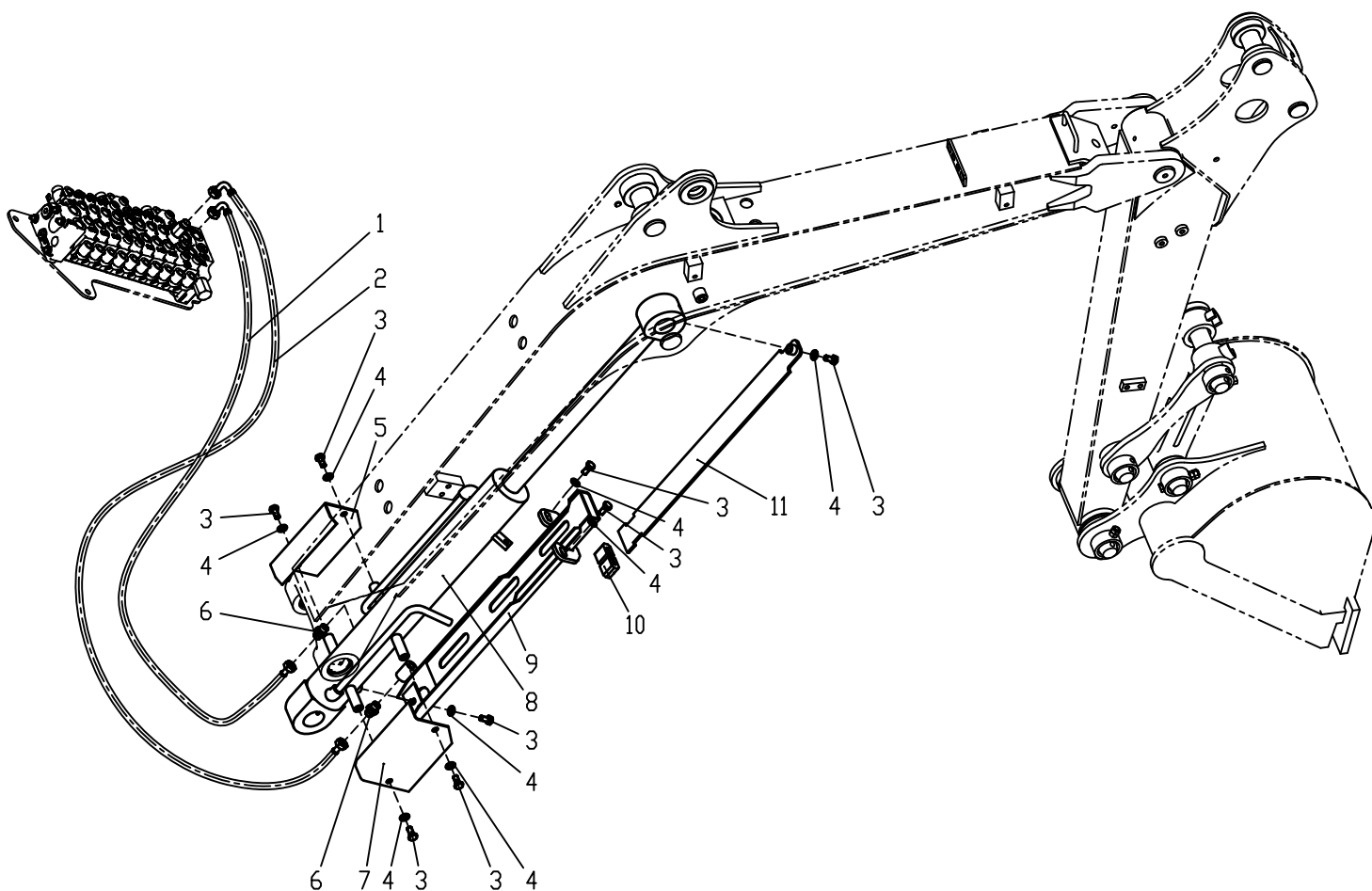

工作装置管路1

WORKING DEVICE PIPELINE 1

CT26B

序号 NO	零件号 PART NO	名称 Name	数量 Quantity	备注 Remarks
1	20021455	胶管总成 Rubber pipe assembly	1	
2	20022338	胶管总成 Rubber pipe assembly	1	
3	10024580	螺栓 M10*20 Bolt M10*20	8	
4	10024581	垫圈10 Washer 10	8	
5	20021353	动臂油缸左护板 Boom cylinder left guard	1	
6	10001842	接头 1CB-16-06WD Connector 1CB-16-06WD	2	
7	20021354	动臂油缸右护板 Boom cylinder right guard	1	
8	10025193	动臂油缸 boom cylinder	1	
9	20021361	护板焊接 Shield welding	1	
10	10025576	导向块 Guide block	2	
11	20021356	导向板焊接 Guide plate welding	1	

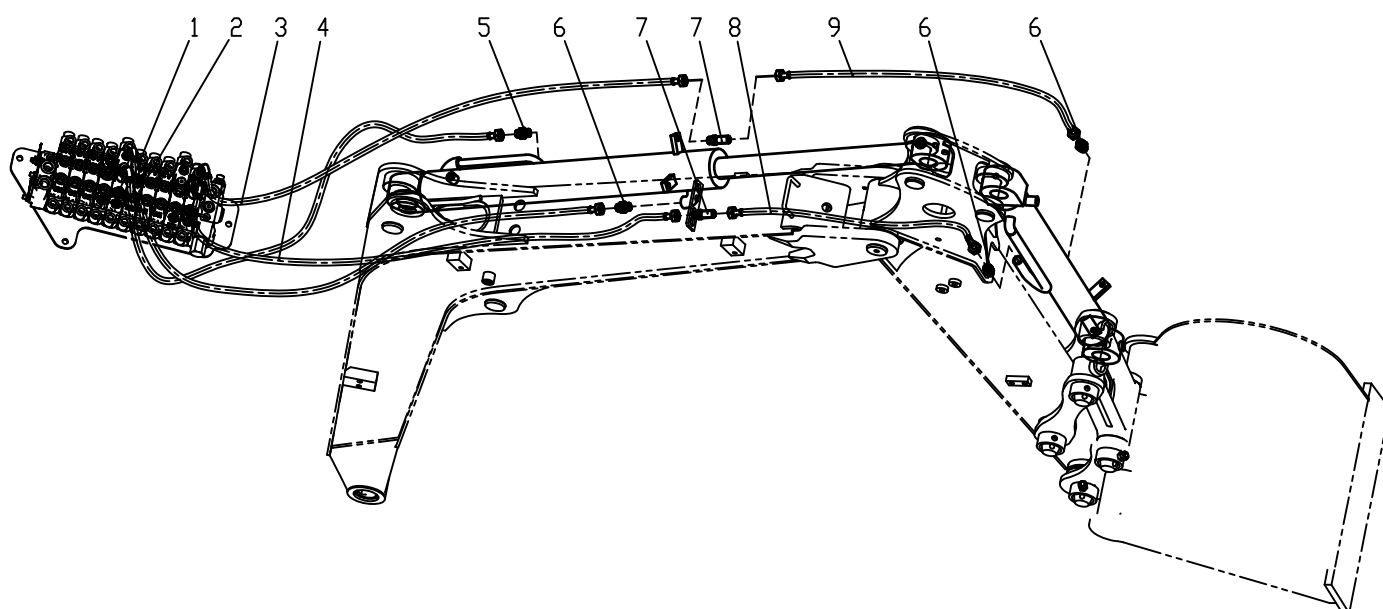

工作装置管路2

WORKING DEVICE PIPELINE 2

CT26B

序号 NO	零件号 PART NO	名称 Name	数量 Quantity	备注 Remarks
1	20021458	胶管总成 Rubber pipe assembly	1	
2	20016663	胶管总成 Rubber pipe assembly	1	
3	20021453	胶管总成 Rubber pipe assembly	1	
4	20021453	胶管总成 Rubber pipe assembly	1	
5	10001853	接头 1CB-18-06WD Connector 1CB-18-06WD	1	
6	10001842	接头 1CB-16-06WD Connector 1CB-16-06WD	3	
7	10009027	接头 6C-16LN Connector 6C-16LN	2	
8	20021993	胶管总成 Rubber pipe assembly	1	
9	20021994	胶管总成 Rubber pipe assembly	1	

中央回转接头油路

CENTER TURNING JOINT LINE

CT26B

序号 NO	零件号 PART NO	名称 Name		数量 Quantity	备注 Remarks
1	20009355	胶管总成	Rubber pipe assembly	1	
2	20022032	胶管总成	Rubber pipe assembly	1	
3	20022032	胶管总成	Rubber pipe assembly	1	
4	20022031	胶管总成	Rubber pipe assembly	1	
5	20009355	胶管总成	Rubber pipe assembly	1	
6	10001583	接头 CC-14	Connector CC-14	1	
7	10001646	接头 1CB-14-06WD	Connector 1CB-14-06WD	1	
8	10002328	接头 1CM-14WD	Connector 1CM-14WD	1	
9	10014880	接头 4MN-12	Connector 4MN-12	2	
10	10011287	接头 1CM-16-14WD	Connector 1CM-16-14WD	2	
11	10012659	接头 1CH9-14-14OG	Connector 1CH9-14-14OG	1	
12	10025207	中央回转接头	Center swivel	1	
13	10012660	接头 1CH9-16-14OG	Connector 1CH9-16-14OG	2	
14	10002044	接头 2C9-14	Connector 2C9-14	1	
15	10002231	接头 1CM-14-12WD	Connector 1CM-14-12WD	1	
16	20009355	胶管总成	Rubber pipe assembly	1	
17	20016758	胶管总成	Rubber pipe assembly	1	

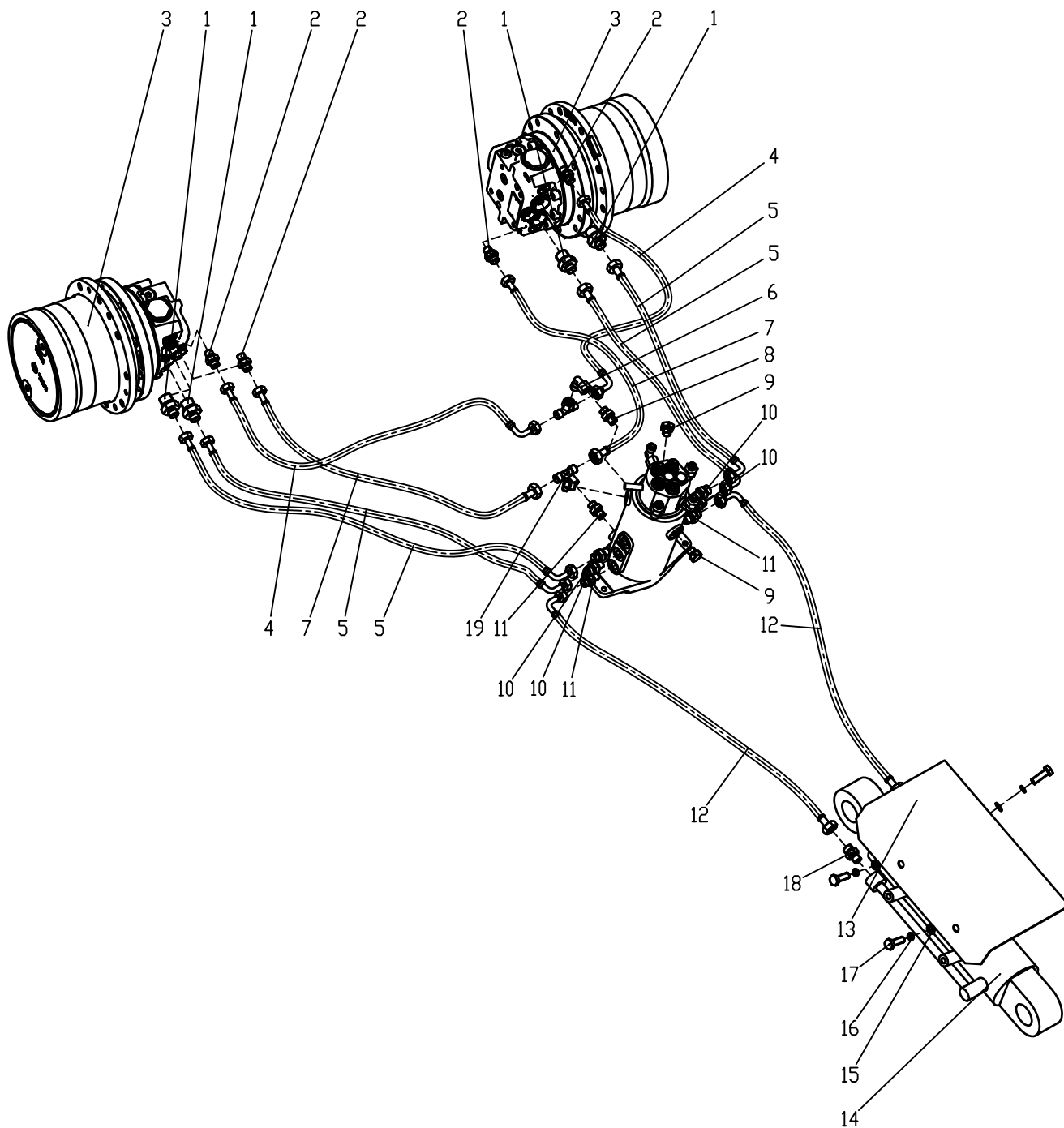

行走马达油路

TRAVEL MOTOR LINE

CT26B

序号 NO	零件号 PART NO	名称 Name		数量 Quantity	备注 Remarks
1	10023199	接头 1CG-16-08	Connector 1CG-16-08	4	
2	10001812	接头 1CG-14-04	Connector 1CG-14-04	4	
3	10025198	行走马达	Travel motor	2	
4	20021450	胶管总成	Rubber pipe assembly	2	
5	20021442	胶管总成	Rubber pipe assembly	4	
6	10002044	接头 2C9-14	Connector 2C9-14	1	
7	20021443	胶管总成	Rubber pipe assembly	1	
8	10002231	接头 1CM-14-12WD	Connector 1CM-14-12WD	1	
9	10001398	接头 4M-12	Connector 4M-12	3	
10	10011287	接头 1CM-16-14WD	Connector 1CM-16-14WD	4	
11	10002328	接头 1CM-14WD	Connector 1CM-14WD	3	
12	20021987	胶管总成	Rubber pipe assembly	2	
13	20021352	推土油缸护板	Bulldozer cylinder guard	1	
14	10025196	推土油缸	Bulldozer cylinder	1	
15	10024581	垫圈10	Washer 10	3	
16	10024575	垫圈10	Washer 10	3	
17	10024580	螺栓 M10*20	Bolt M10*20	3	
18	10001646	接头 1CB-14-06WD	Connector 1CB-14-06WD	2	
19	10001849	接头 BC-14	Connector BC-14	2	

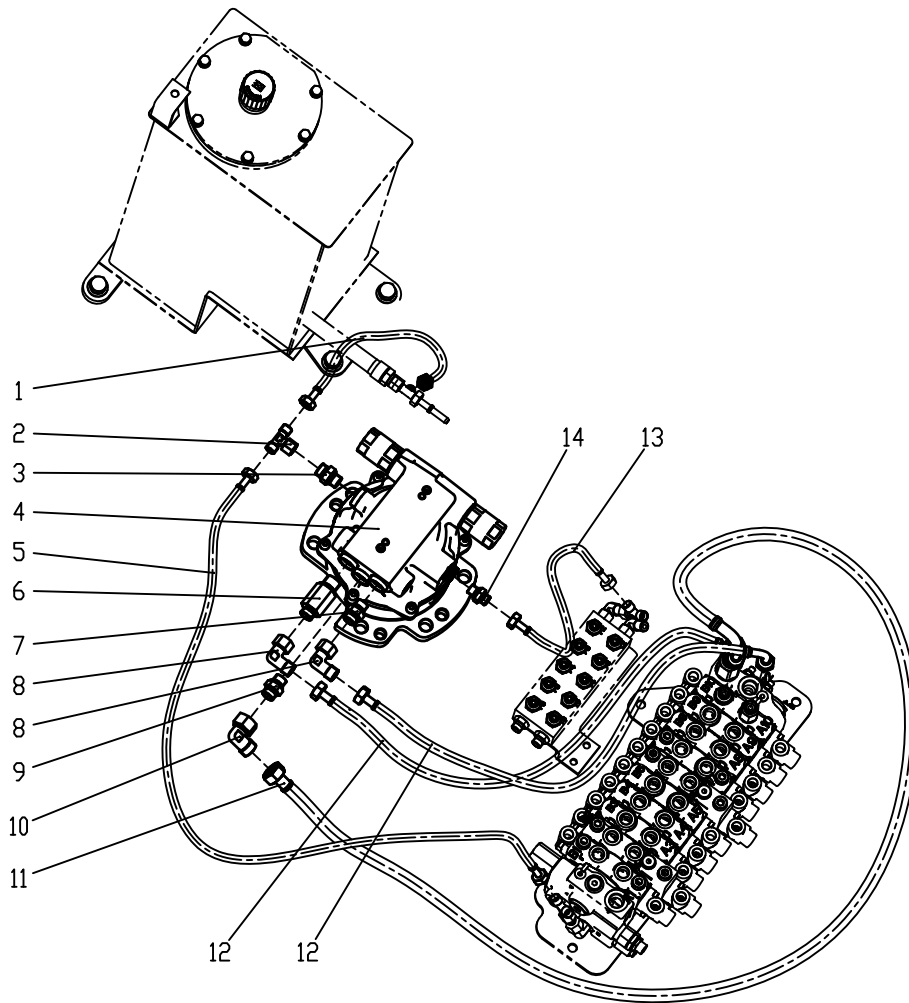

回转马达油路

SWING MOTOR OIL CIRCUIT

CT26B

序号 NO	零件号 PART NO	名称 Name	数量 Quantity	备注 Remarks
1	20018162	胶管总成 Rubber pipe assembly	1	
2	10001849	接头 BC-14 Connector BC-14	1	
3	10002063	接头 1CG-14-06 Connector 1CG-14-06	1	
4	10025199	回转马达 Swing motor	1	
5	20017030	胶管总成 Rubber pipe assembly	1	
6	10012420	接头 1CG-16-06L50 Connector 1CG-16-06 L50	1	
7	10009958	接头 1CG-16-06 Connector 1CG-16-06	1	
8	10001844	接头 2C9-16 Connector 2C9-16	2	
9	10001662	接头 1CG-22-06 Connector 1CG-22-06	1	
10	10002045	接头 2C9-22 Connector 2C9-22	1	
11	20009703	胶管总成 Rubber pipe assembly	1	
12	20022027	胶管总成 Rubber pipe assembly	2	
13	20016758	胶管总成 Rubber pipe assembly	1	
14	10001812	接头 1CG-14-04 Connector 1CG-14-04	1	

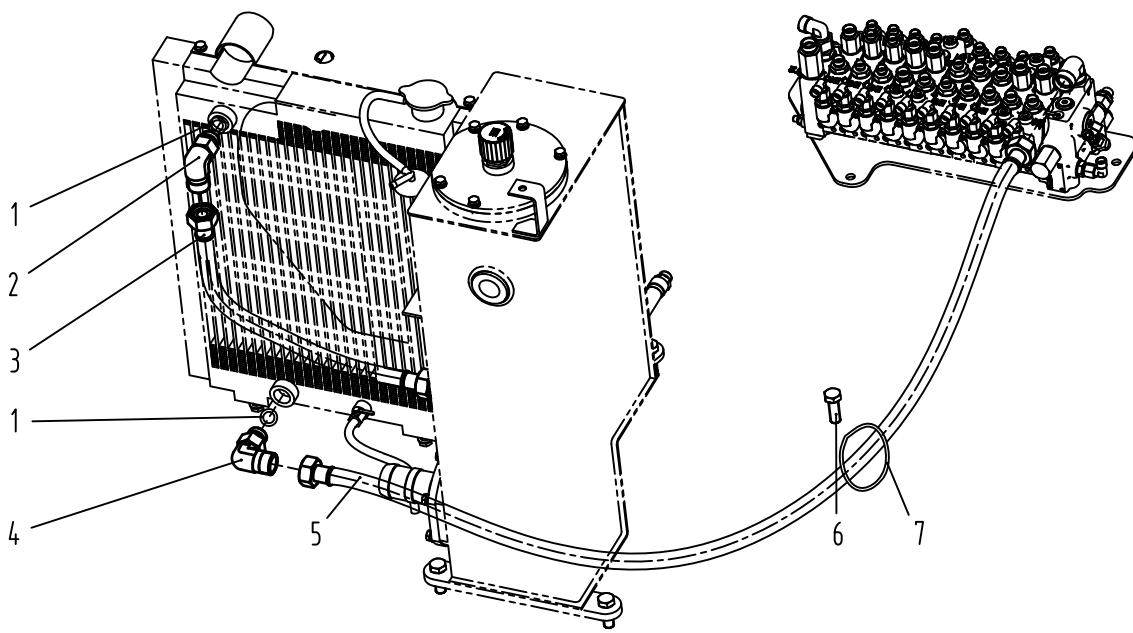

冷却回油油路

COLLING AND RETURN LINE

CT26B

序号 NO	零件号 PART NO	名称 Name	数量 Quantity	备注 Remarks
1	10014092	接头挡圈 Joint retaining ring	2	
2	10001697	接头 1CG9-30-120G Connector 1CG9-30-120G	1	
3	20021997	胶管总成 Rubber pipe assembly	1	
4	10025468	接头 1CG4-30-120G	1	
5	20022339	胶管总成 Rubber pipe assembly	1	
6	10000597	螺栓 M6*16 Bolt M6*16	1	
7	10022392	涂塑连胶条 Adhesive tape	1	

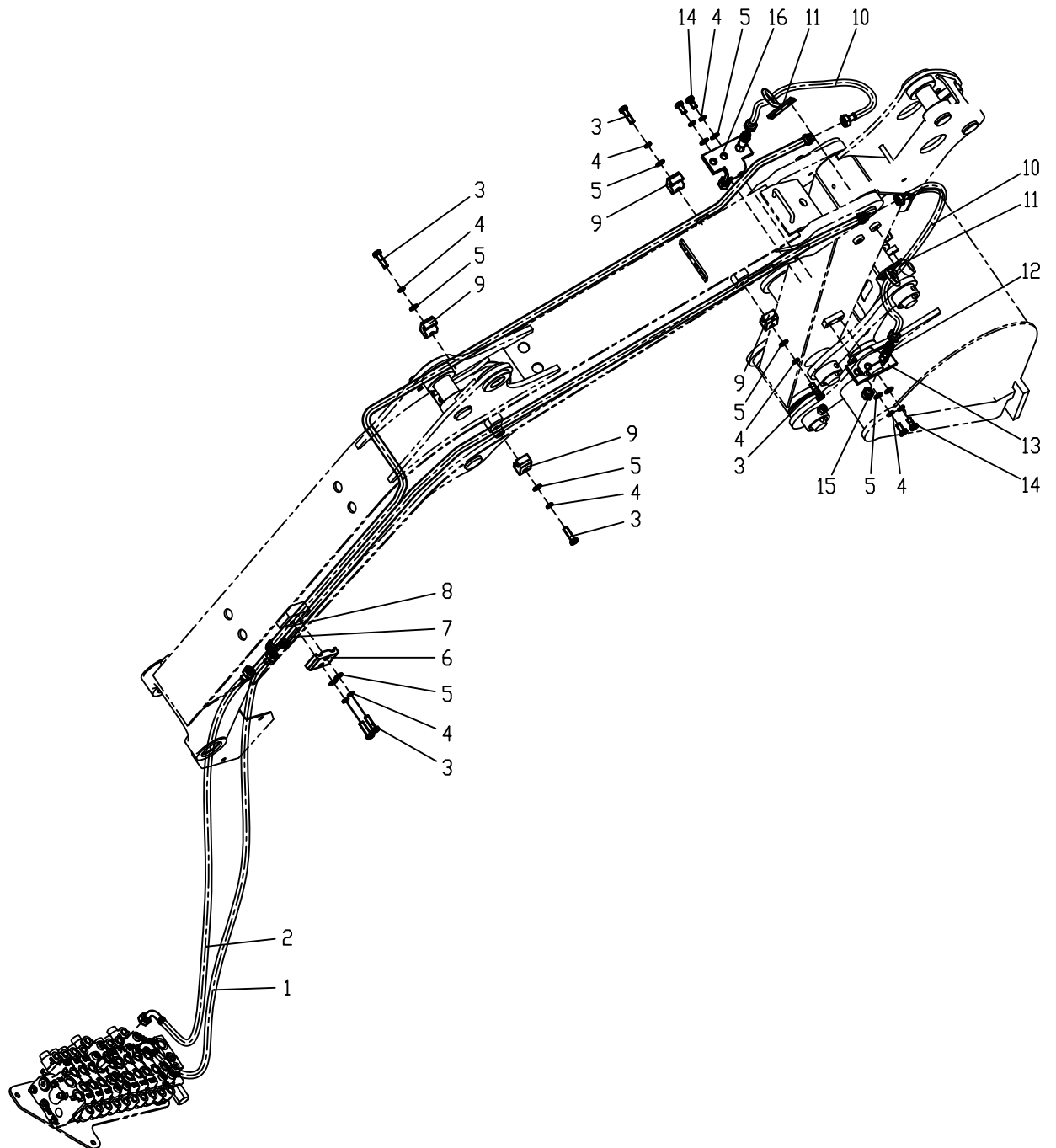

辅助油路

TAUXILIARY OIL CIRCUIT

CT26B

序号 NO	零件号 PART NO	名称 Name	数量 Quantity	备注 Remarks
1	20021460	胶管总成 Rubber pipe assembly	1	
2	20022234	胶管总成 Rubber pipe assembly	1	
3	10024536	螺栓 M10*35 Bolt M10*35	6	
4	10024575	垫圈10 Washer 10	10	
5	10024581	垫圈10 Washer 10	10	
6	20021345	管夹 I Pipe clamp I	1	
7	10025171	右辅助钢管 Right auxiliary steel pipe	1	
8	10025172	左辅助钢管 Left auxiliary steel pipe	1	
9	20021346	管夹 II Pipe clamp II	4	
10	20022236	胶管总成 Rubber pipe assembly	2	
11	10009161	固定式卡箍	2	
12	10002298	接头 6C-18LN Connector 6C-18LN	2	
13	20021348	右弯板 Right bend	1	
14	10024580	螺栓 M10*20 Bolt M10*20	4	
15	10001854	接头 9C-18 Connector 9C-18	2	
16	20021347	左弯板 Left bend	1	

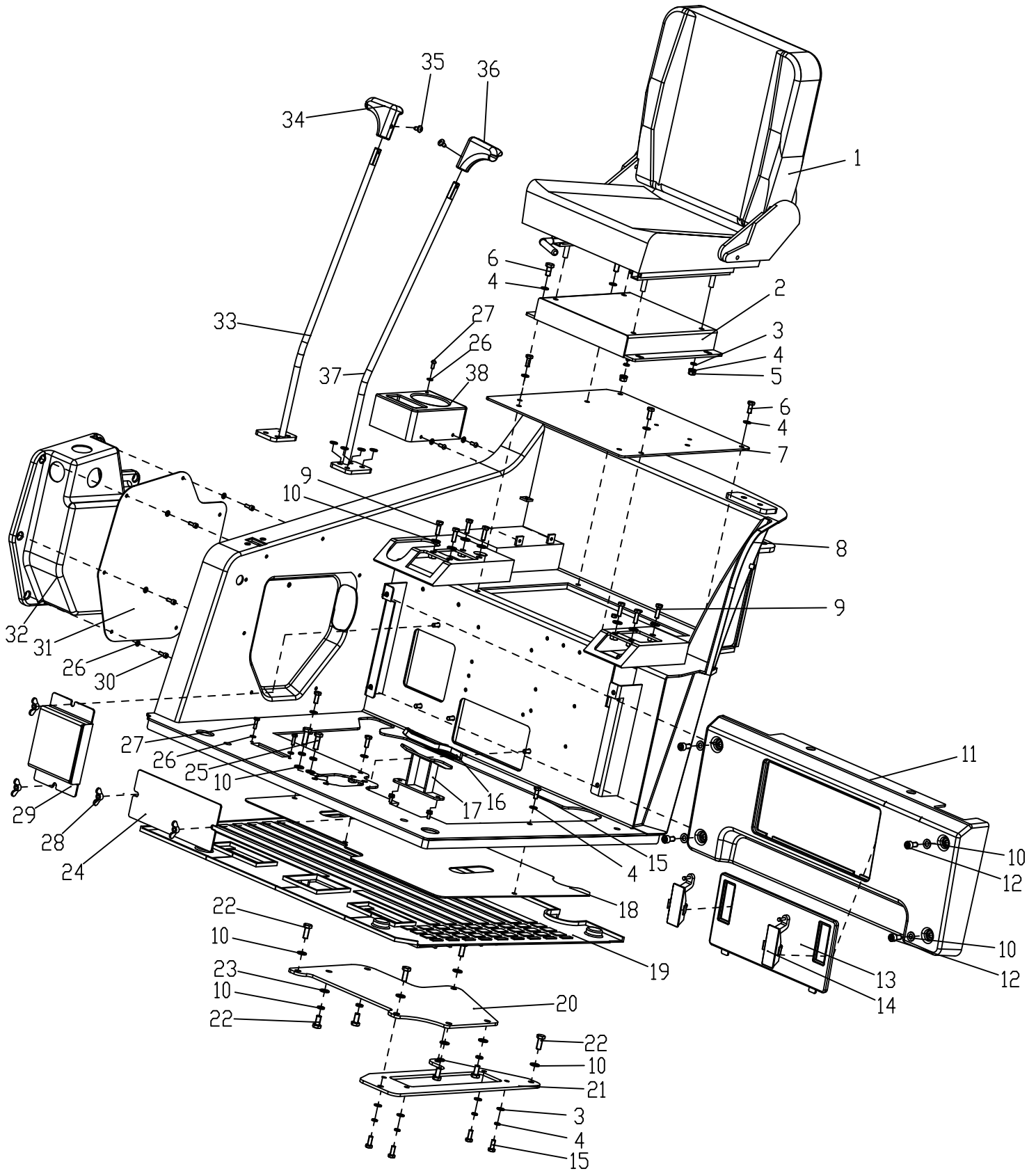

操纵系统

CONTROL FRAMEWORK

CT26B/CT27B

序号 NO	零件号 PART NO	名称 Name	数量 Quantity	备注 Remarks
1	10026072	座椅总成 Seat assembly	1	
2	20021310	座椅连接架焊合 Seat connecting frame	1	
3	10000433	弹垫 8 Spring washer 8	4	
4	10000419	垫圈8 Washer 8	15	
5	10017757	防松螺母M8 Lock nut M8	4	
6	10024597	法兰面螺栓M8*25 Flange bolt M8*25	8	
7	20021313	座椅板焊合 Seat plate welding	1	
8	10026016	座椅框架焊合 Seat frame welding	1	
9	10000621	螺栓M10*25 Bolt M10×25	7	
10	10000420	垫圈10 Washer 10	15	
11	10025155	盖板 Cover plate	1	
12	10024584	内六角螺钉 M10*25 Socket head cap	4	
13	10025157	抽屉盖座 Drawer cover base	1	
14	10025156	锁组件 Lock as	2	
15	10000607	螺栓M8*20 Bolt M8×20	3	
16	10025608	左脚踏垫 Left foot pad	1	
17	20022059	脚踏板 Foot pedal	1	
18	20021284	维修盖板 Service cover plate	1	
19	10025254	脚踏垫 Foot pad	1	
20	20021319	多路阀支架 Main valve support	1	CT27B
21	20022049	多路阀支架 Main valve support	1	CT26B
22	10000889	螺栓M10*20 Bolt M10×20	3	
23	10000434	弹垫 10 Spring washer 10	4	
24	20021285	启动机维修盖板 Service cover plate	1	
25	10000626	螺栓M10*30 Bolt M10×30	4	
26	10024589	垫圈6 Washer 6	4	
27	10024604	螺栓M6*20 Bolt M6×20	4	
28	10000476	蝶形螺母 M8 Butterfly nut M8	4	
29	20021283	发电机维修盖板 Motor cover plate	1	
30	10025181	螺栓M6*16 Bolt M6*16	6	
31	20021367	风机盖板 Fan cover plate	1	司机棚用/Shed
32	10025286	风机盖板 Fan cover plate	1	司机室用/Cab
33	10026033	右行走操纵杆 Right joystick	1	
34	10013235	右行走操纵手柄 Right travel joystick	1	
35	10000739	螺钉M5×10 Bolt M5×10	2	
36	10013234	左行走操纵手柄 Left travel joystick	1	
37	10026032	左行走操纵杆 Left joystick	1	
38	10025607	水杯座 Water cup holder	1	Cab accessories

司机室总成
CAB ASSEMBLY

CT26B/CT27B

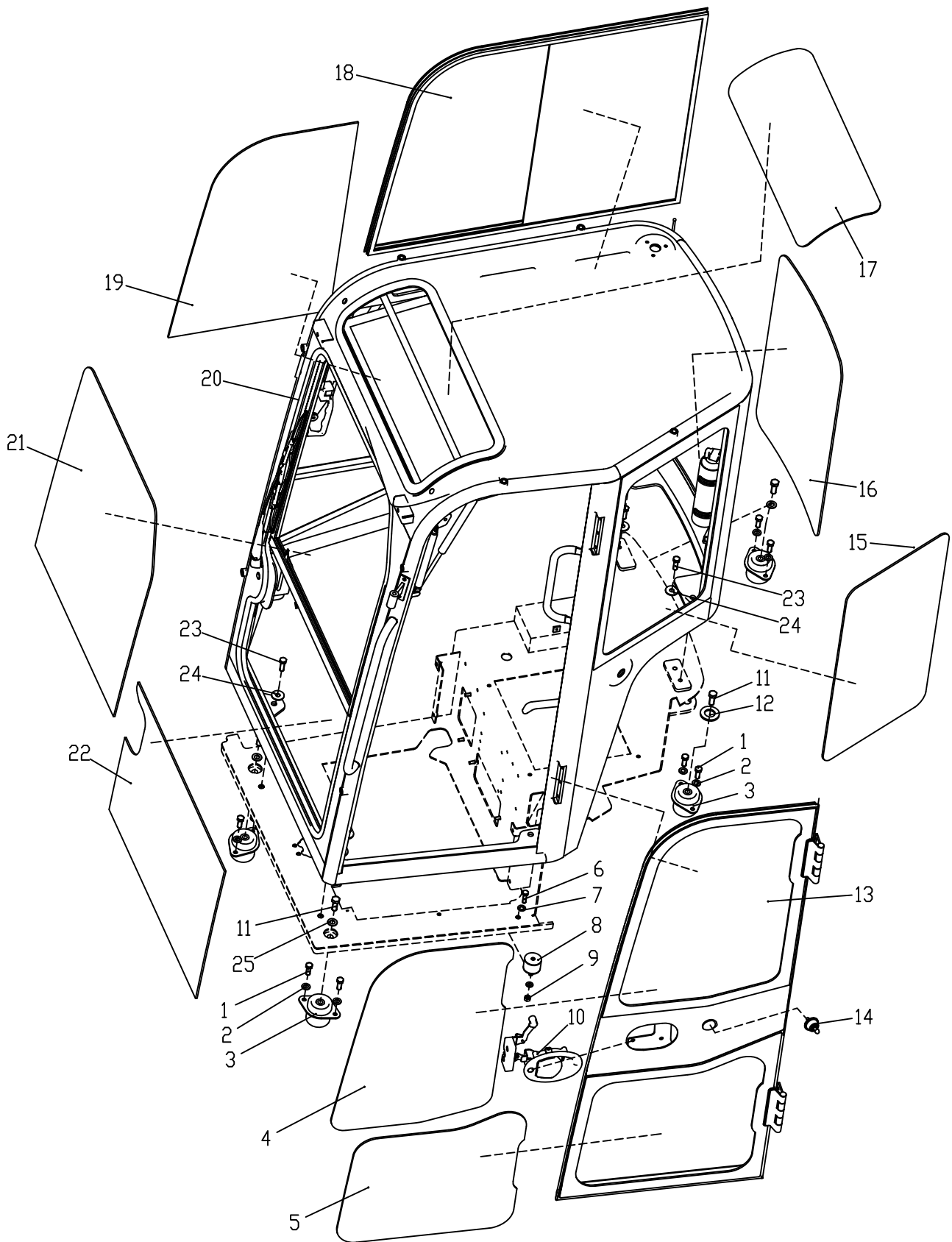

司机室

CAB ASSEMBLY

CT26B/CT27B

序号 NO	零件号 PART NO	名称 Name	数量 Quantity	备注 Remarks
1	10000648	螺栓M12×30 Bolt M12×30	8	
2	10000421	垫圈12 Washer 12	8	
3	10018054	司机室减震器 Cab shock absorber	4	
4	10026269	门上玻璃 Door glazing	1	
5	10026270	门下玻璃 Down glass of door	1	
6	10000628	螺栓M10×35 Bolt M10×35	1	
7	10000420	垫圈10 Washer 10	2	
8	10024271	减震器 Shock absorber	1	
9	10000546	螺母M10 Nut M10	1	
10	10026268	门锁 Door lock	1	
11	10000666	螺栓M14×35 Bolt M14×35	4	
12	10012979	大垫圈 Large washer	2	
13	10026266	门主体 Door frame assembly	1	
14	10026267	防撞锁 Crash lock	1	
15	10026271	左侧后部玻璃 Left glass	1	
16	10026272	后部玻璃 Back glass	1	
17	10026273	天窗 Skylight	1	
18	10026274	右侧玻璃总成 Right glass assembly	1	
19	10026275	右侧推拉玻璃 Right sliding glass	1	
20	10025228	司机室 Cabin block	1	
21	10026276	翻转玻璃 The overturn window	1	
22	10026277	前下玻璃 forward glass	1	
23	10000650	螺栓M12×35 Bolt M12×35	4	
24	10011971	大垫圈 12 Large washer 12	4	
25	10000422	垫圈14 Washer 14	2	

司机棚总成
CAB ASSEMBLY

CT26B/CT27B

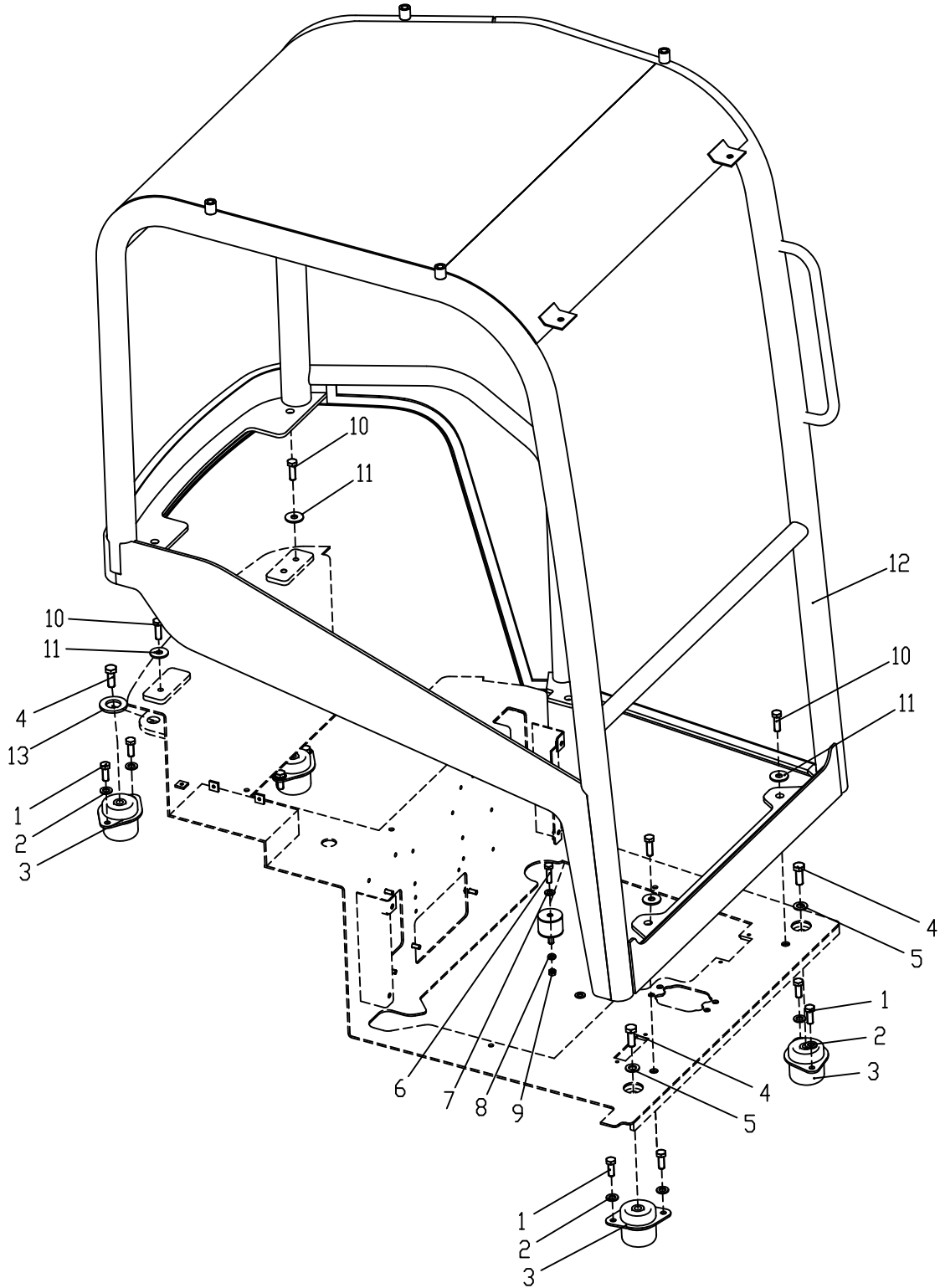

司机棚总成

CAB ASSEMBLY

CT26B/CT27B

序号 NO	零件号 PART NO	名称 Name	数量 Quantity	备注 Remarks
1	10000648	螺栓M12×30 Bolt M12×30	8	
2	10000421	垫圈12 Washer 12	8	
3	10018054	司机室减震器 Cab shock absorber	4	
4	10000666	螺栓M14×35 Bolt M14×35	4	
5	10000422	垫圈14 Washer 14	2	
6	10000628	螺栓M10×35 Bolt M10×35	1	
7	10000420	垫圈10 Washer 10	2	
8	10024271	减震器 Shock absorber	1	
9	10000546	螺母M10 Nut M10	1	
10	10000650	螺栓M12×35 Bolt M12×35	4	
11	10011971	大垫圈 12 Large washer 12	4	
12	10025166	司机棚总成 Cab assembly	1	
13	10012979	大垫圈 Large washer	2	

左侧罩安装

SIDE COVER INSTALLATION

CT26B/CT27B

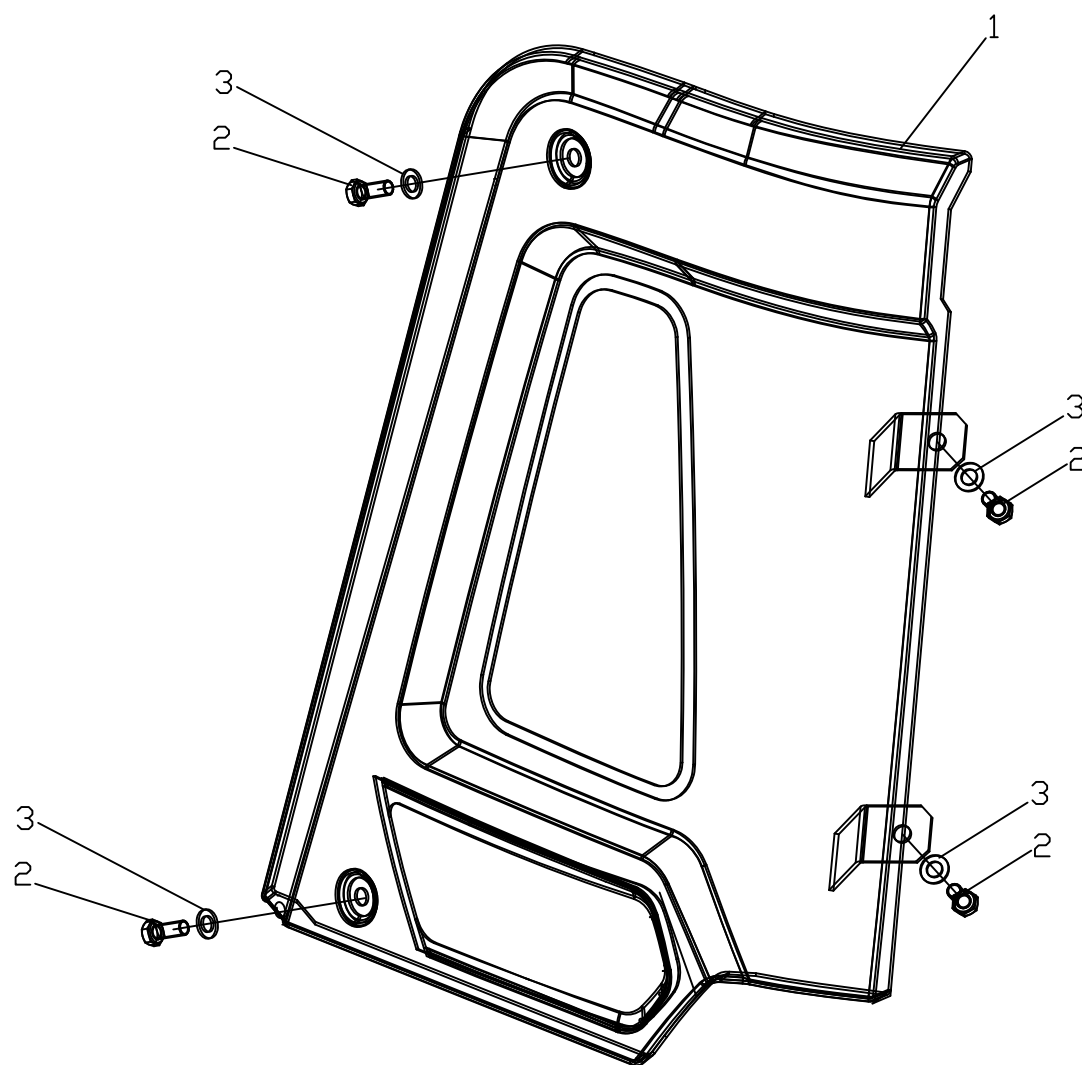

左侧罩安装
SIDE COVER

CT26B/CT27B

序号 NO	零件号 PART NO	名称 Name		数量 Quantity	备注 Remarks
1	10025242	左侧罩焊合	Front cover	1	
2	10024599	螺栓M10*25	Washer M10*25	4	
3	10024581	平垫 10	Washer 10	4	

右侧罩安装

SIDE COVER INSTALLATION

CT26B/CT27B

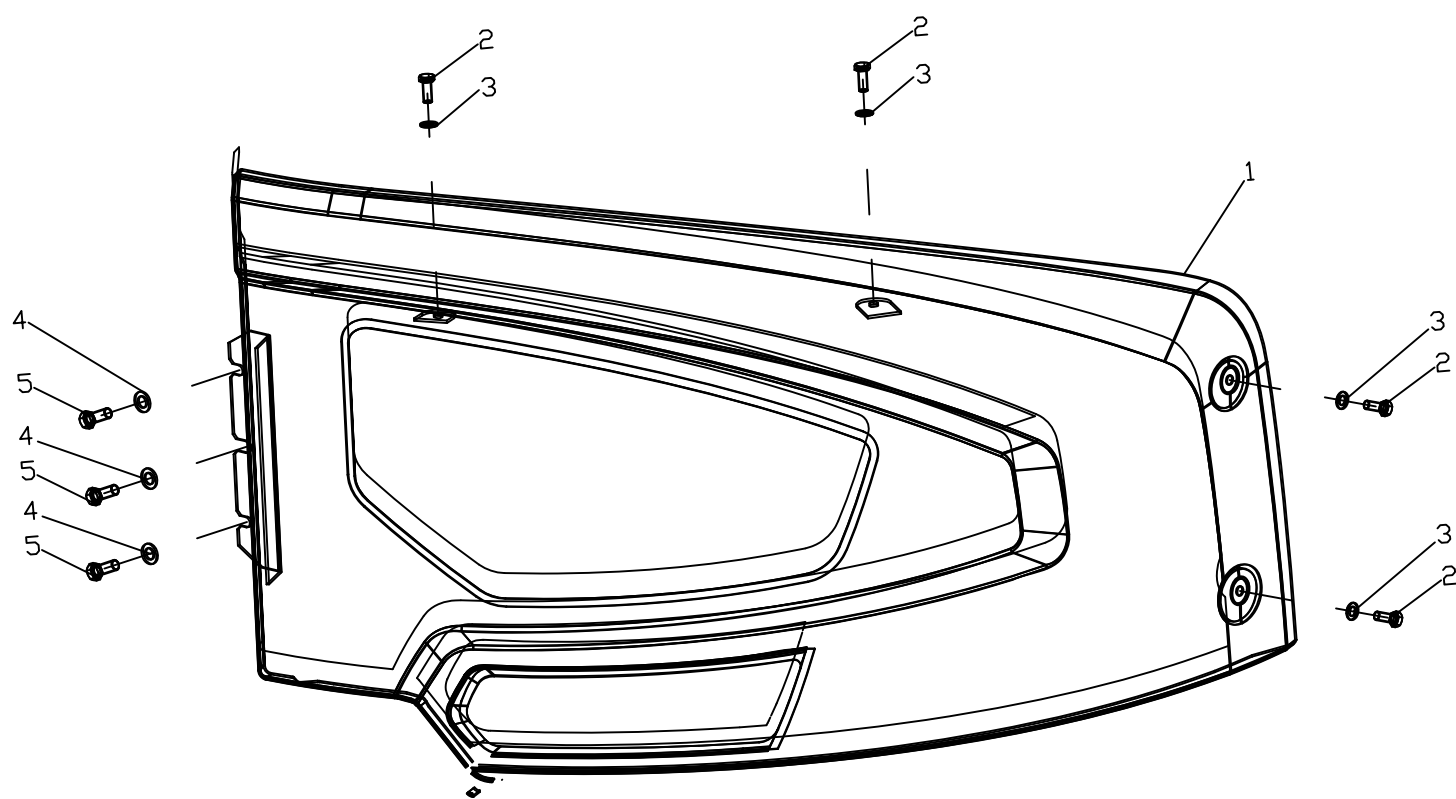

右侧罩安装
SIDE COVER

CT26B/CT27B

序号 NO	零件号 PART NO	名称 Name		数量 Quantity	备注 Remarks
1	10025250	右侧罩焊合	Front cover	1	
2	10024599	螺栓M10*25	Washer M10*25	4	
3	10024581	平垫 10	Washer 10	4	
4	10000421	平垫12	Washer 12	3	
5	10000647	螺栓M12*30	Washer M12*30	3	

后机罩安装

REAR HOOD INSTALLATION

CT26B/CT27B

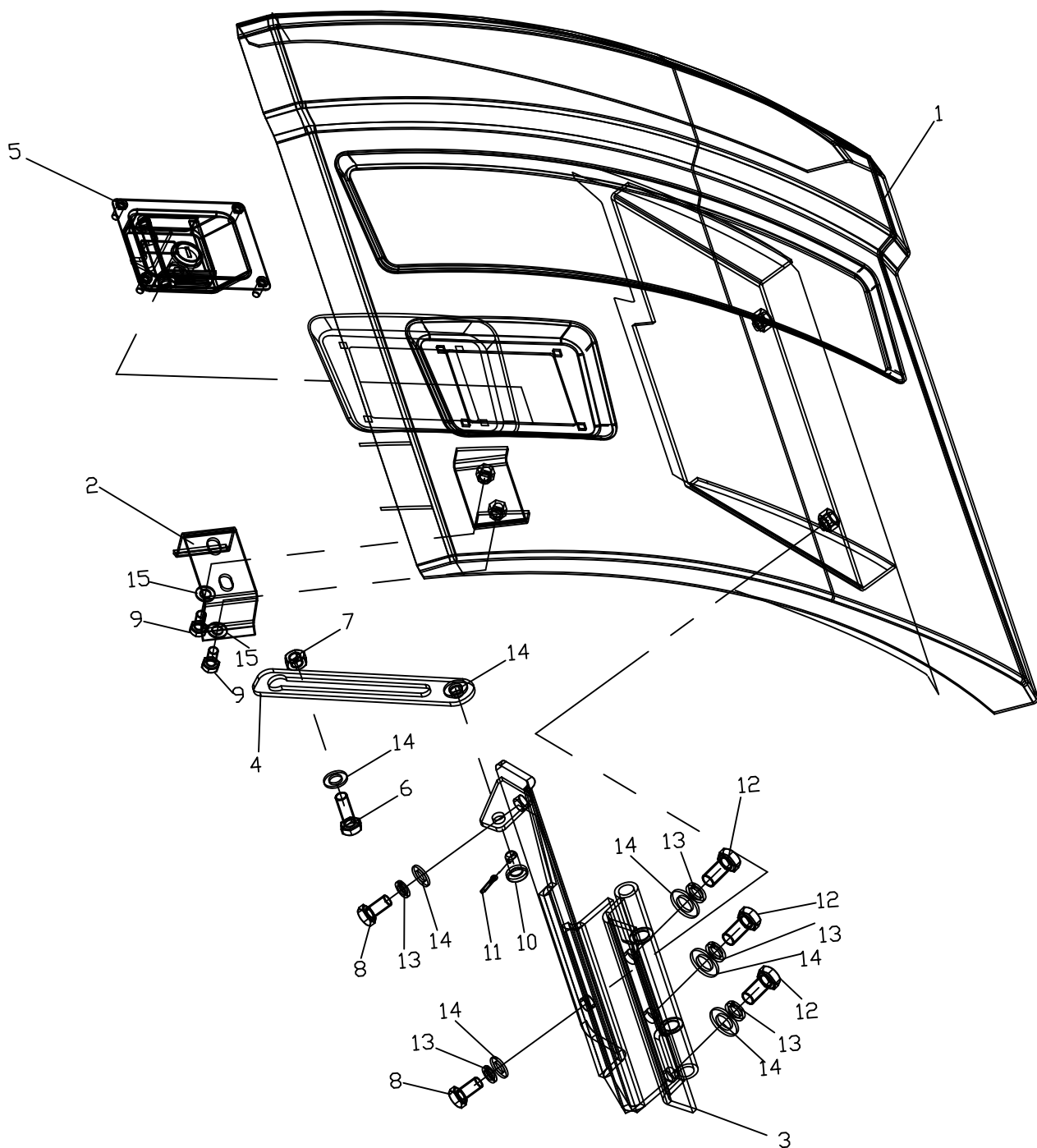

后机罩安装

REAR HOOD INSTALLATION

CT26B/CT27B

序号 NO	零件号 PART NO	名称 Name		数量 Quantity	备注 Remarks
1	10025249	后机罩焊接	Back cover	1	
2	20014067	限位座（镀锌）	Limit seat	1	
3	20021548	后铰链焊接	Rear hinge welding	1	
4	20021589	滑轨（镀锌）	Slide rail	1	
5	10025248	门锁	Door lock	1	
6	10025231	螺栓M10*20	Screw M10*20	1	
7	10024587	I型六角螺母M10	Nut M10	1	
8	10024580	螺栓M10*20	Screw M10*20	2	
9	10024573	六角法兰面螺栓M8*16	Screw M8*16	2	
10	10013791	销轴10*20	Cotter pin 10*20	1	
11	10000929	开口销3.2*20	开口销	1	
12	10000646	螺栓M12*25	Screw M12*25	3	
13	10000421	平垫12	Washer12	5	
14	10000420	平垫10	Washer10	7	
15	10006527	平垫 8	Washer 8	2	

框架安装

FRAME INSTALLATION

CT26B/CT27B

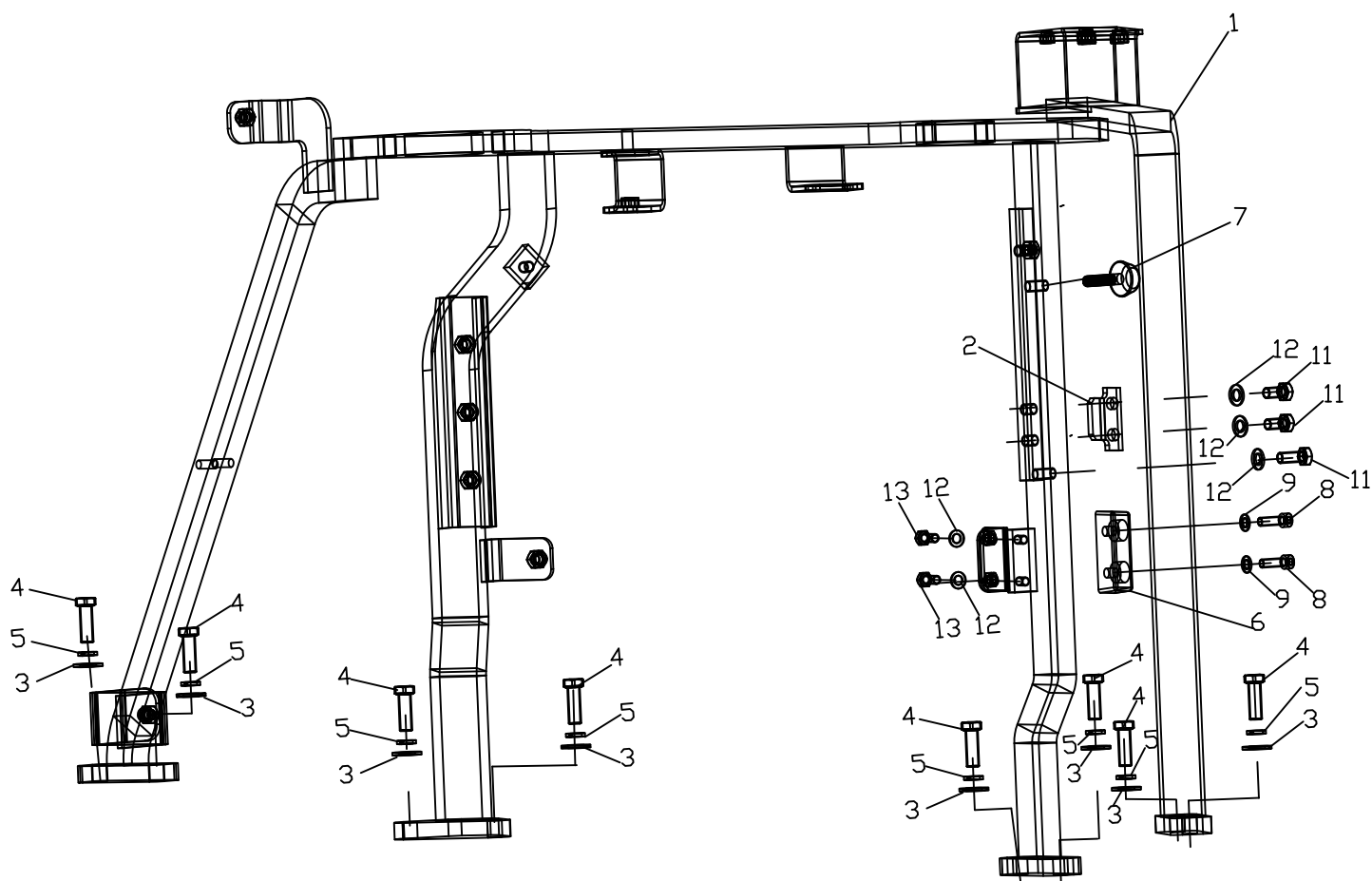

框架安装

FRAME INSTALLATION

CT26B/CT27B

序号 NO	零件号 PART NO	名称 Name		数量 Quantity	备注 Remarks
1	20021559	框架焊合	Frame welding	1	
2	20021945	锁舌	Lock tongue	1	
3	10000421	平垫 12	Washer12	8	
4	10000649	螺栓M12*35	Screw M12*35	8	
5	10000433	弹垫 12	Washer12	8	
6	10014709	橡胶块	Rubber block	1	
7	10019061	橡胶头螺钉	橡胶头螺钉	1	
8	10020843	内六角螺钉 M10*25	Screw M10*25	2	
9	10024581	平垫 10	Washer10	2	
10	10024587	I型六角螺母 M10	Nut M10	1	
11	10024592	螺栓 M8*20	Screw M8*20	2	
12	10024593	平垫 8	Washer8	4	
13	10024597	六角法兰面螺栓 M8*25	Screw M8*25	2	

前罩安裝
FRONT COVER

CT26B/CT27B

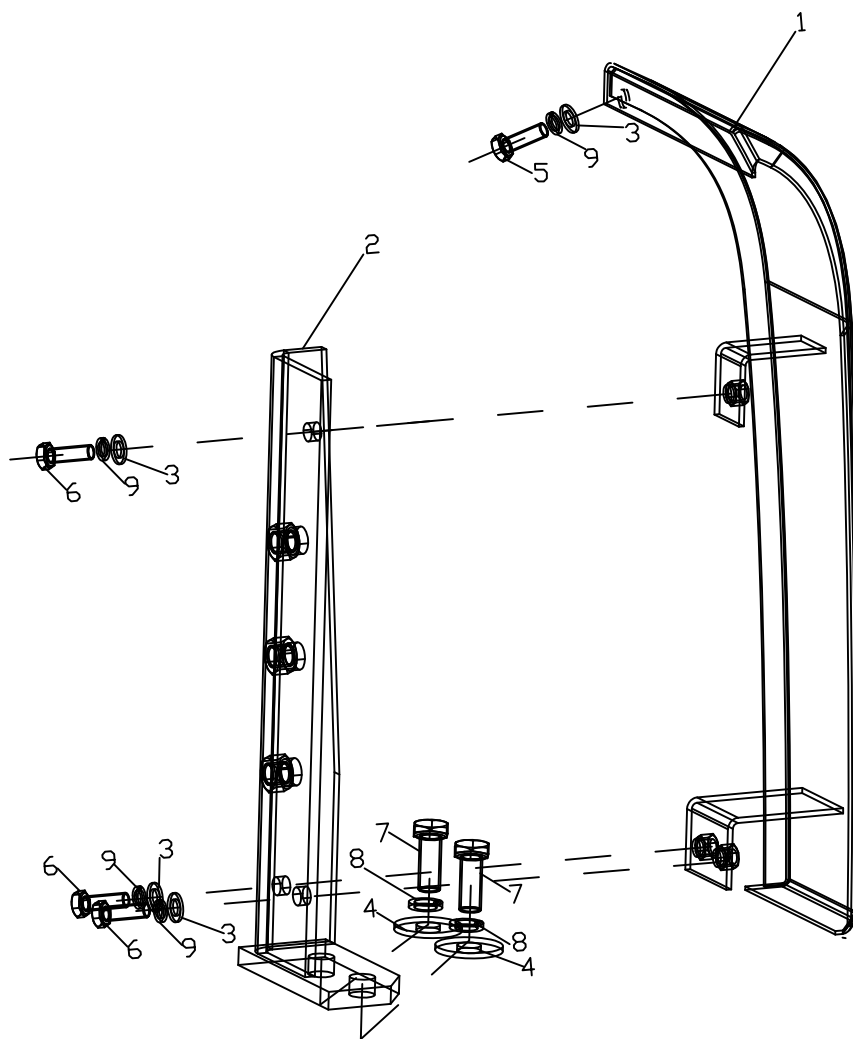

右前罩安装

FRONT COVER

CT26B/CT27B

序号 NO	零件号 PART NO	名称 Name		数量 Quantity	备注 Remarks
1	10025243	右前罩焊合	Front cover	1	
2	20021531	固定支架焊合	Fixed support	1	
3	10000419	平垫 8	Washer8	4	
4	10000421	平垫 12	Washer12	2	
5	10000607	螺栓 M8*20	WasherM8*20	1	
6	10000608	螺栓 M8*25	WasherM8*25	3	
7	10000647	螺栓 M12*30	WasherM12*30	2	
8	10000435	弹垫12	Washer12	2	
9	10000433	弹垫8	Washer8	4	

右上罩安装

UPPER RIGHT COVER

CT26B/CT27B

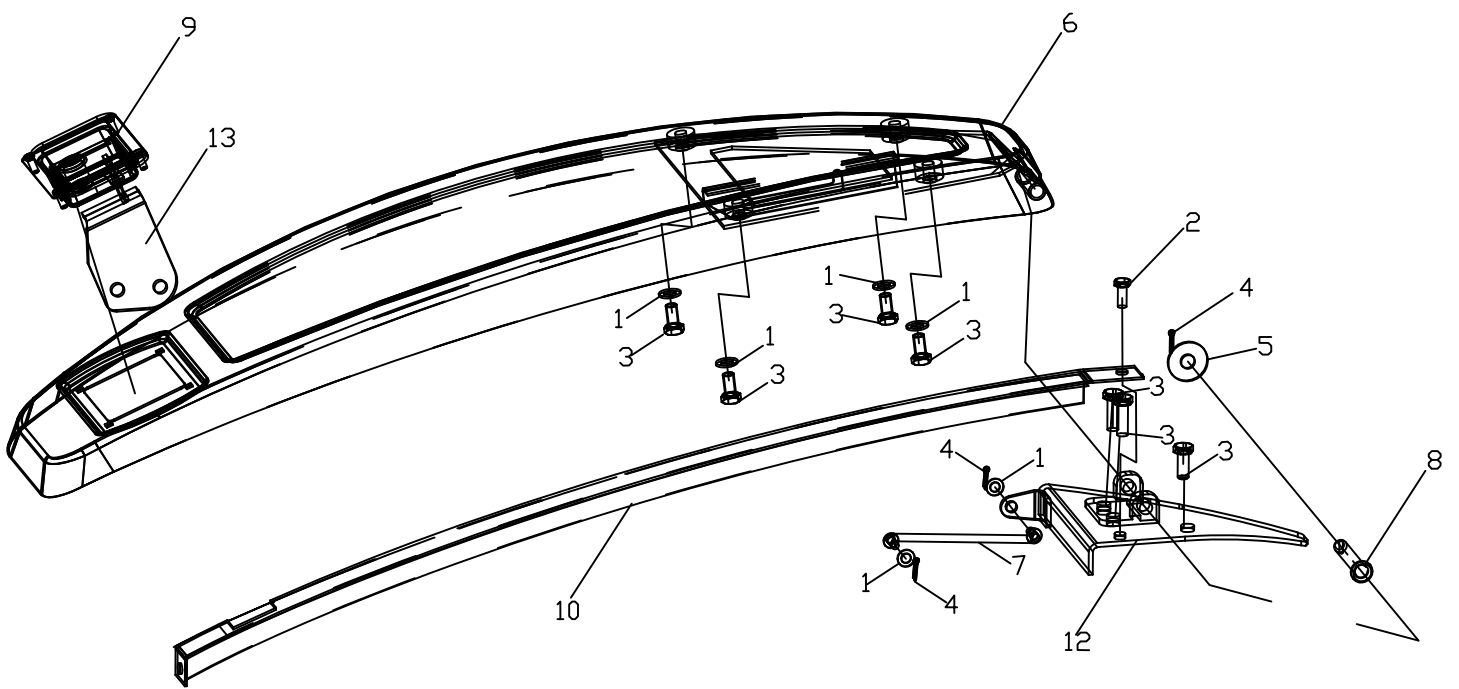

右上罩安装

FRONT COVER

CT26B/CT27B

序号 NO	零件号 PART NO	名称 Name		数量 Quantity	备注 Remarks
1	10000420	平垫 10	Washer10	6	
2	10000607	螺栓 M8*20	WasherM8*20	1	
3	10000621	螺栓 M10*25	WasherM10*25	7	
4	10000929	开口销3.2*20		3	
5	10024651	平垫 12	Washer12	1	
6	10025245	右上罩焊合	Front Cover	1	
7	10025246	拉钩焊合	Draw hook	1	
8	10025247	销轴 12*80	Pin shaft	1	
9	10025619	机罩锁	Lock	1	
10	20021535	连接板焊合	Connecting Plate	1	
11	20021542	销轴座焊合	Pin Seat	1	
12	20022197	锁扣	Latch	1	

蓄电池组件
BATTERY GROUP

CT26B/CT27B

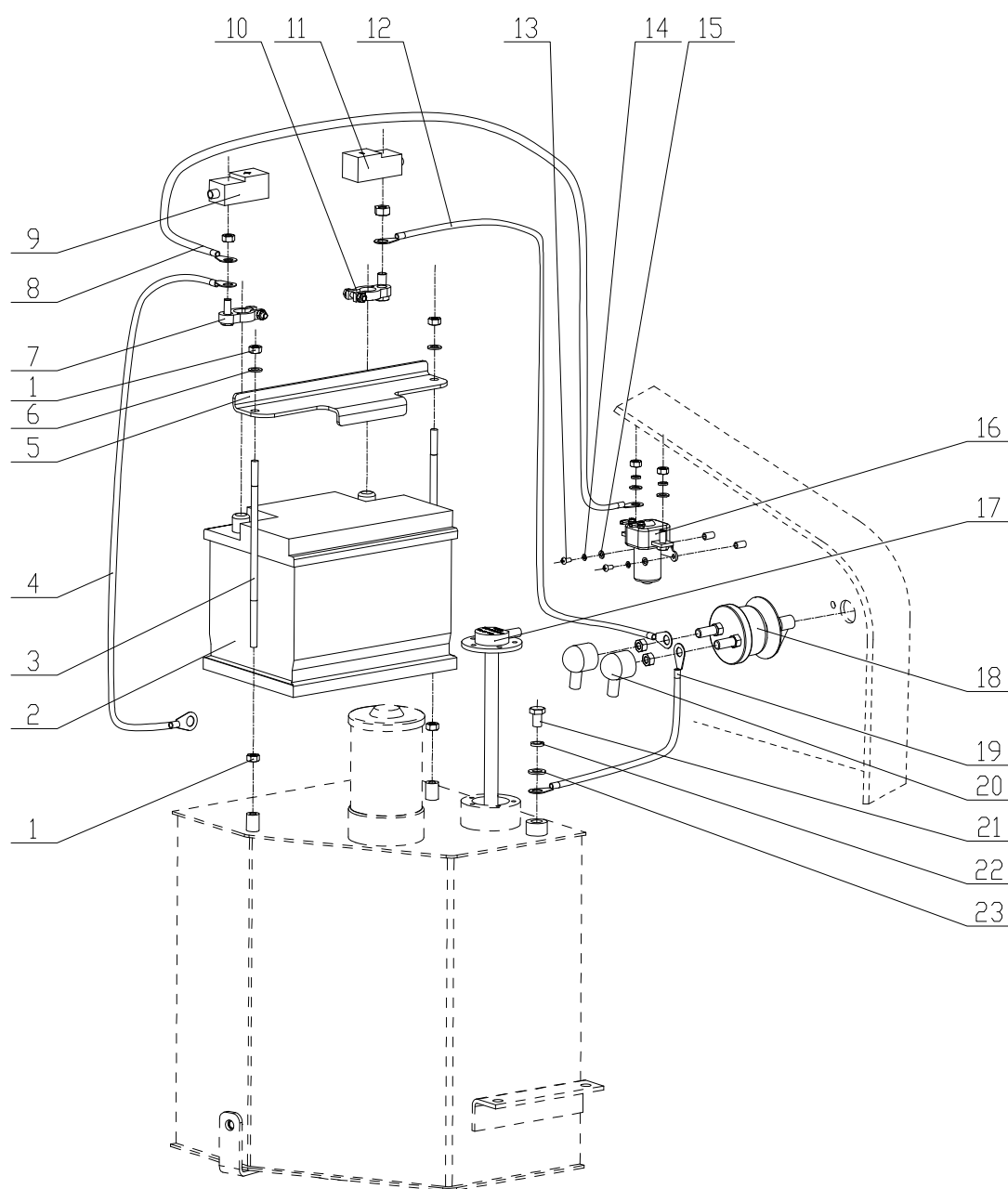

蓄电池组件

BATTERY GROUP

CT26B/CT27B

序号 NO	零件号 PART NO	名称 Name		数量 Quantity	备注 Remarks
1	10000545	六角螺母M8	Nut M8	4	
2	10005392	蓄电池	Batter	1	
3	10013584	螺杆	Screw	2	
4	10025603	启动马达B线	Start Motor Line B	1	
5	20021286	蓄电池压板	Fixing Pole	1	
6	10000419	垫圈8	Washer 8	2	
7	10014647	蓄电池极柱卡子 (+)	Column Clamp (+)	1	
8	10025011	蓄电池正极线	Battery Negative Wire	1	
9	10011861	蓄电池极柱护套 (+)	Cap	1	
10	10014648	蓄电池极柱卡子 (-)	Column Clamp (-)	1	
11	10011862	蓄电池极柱护套 (-)	Cap	1	
12	10024671	蓄电池负极线	Negative Electrical Wire	1	
13	10001182	十字槽盘头螺钉 M5*12	Screw M5*12	2	
14	10000431	弹垫 5	Washer 5	2	
15	10000417	平垫 5	Washer 5	2	
16	10025430	电磁总开关	Power Switch	1	
17	10014306	油位传感器	Oil Level Sensor	1	
18	10005637	电源总开关	Power switch	1	
19	10025605	负极搭铁线	Negative Ground Wire	1	
20	10011866	橡胶护套Φ15-Φ17	Rubber sheathΦ15-Φ17	2	
21	10001018	螺栓 M10*16	Bolt M10*16	1	
22	10000434	弹垫 10	Washer 10	1	
23	10000420	平垫 10	Washer 10	1	

工作灯
WORK LIGHT

CT26B/CT27B

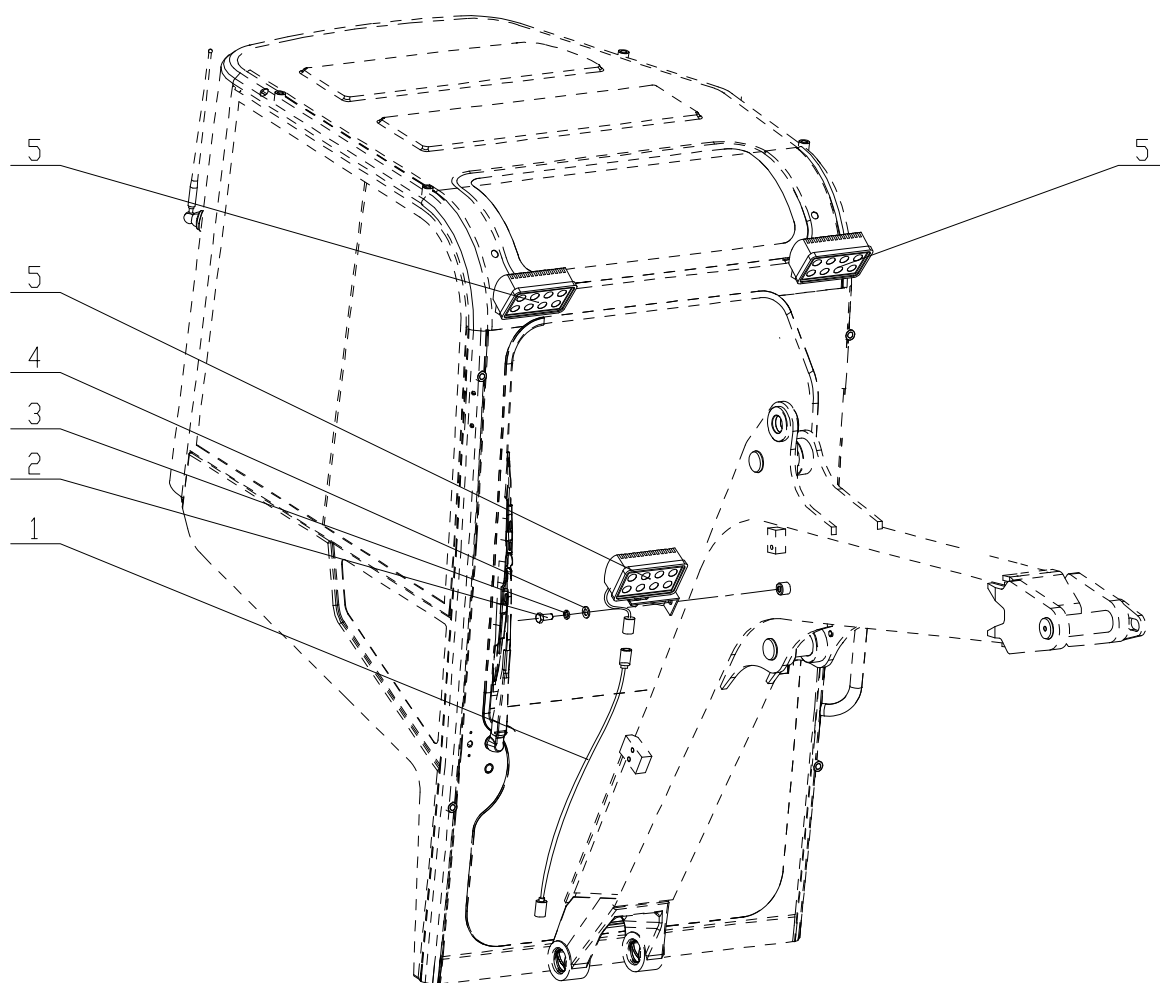

操纵箱
CONTROL BOX

CT26B/CT27B

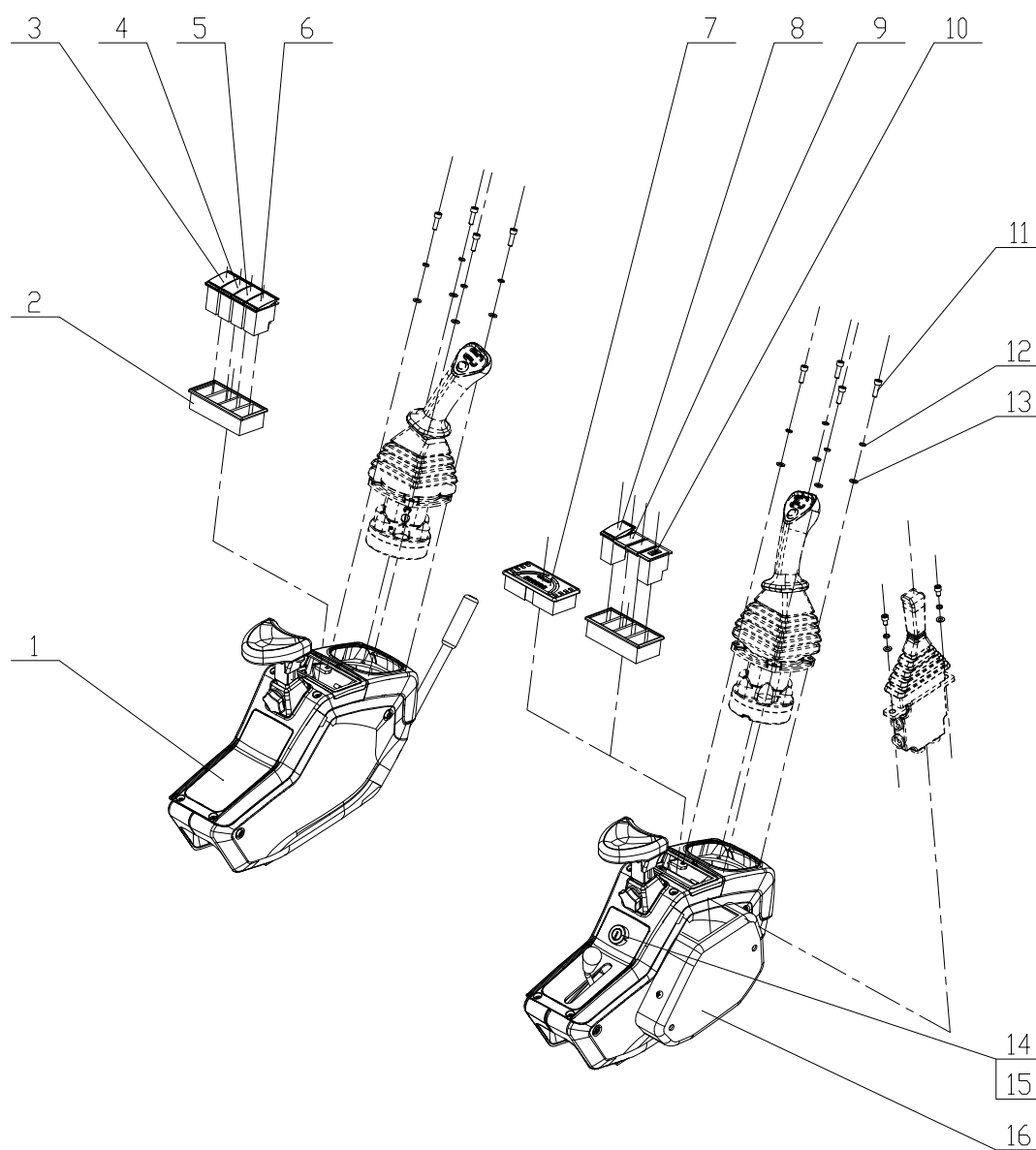

操纵箱

CONTROL BOX

CT26B/CT27B

序号 NO	零件号 PART NO	名称 Name		数量 Quantity	备注 Remarks
1	10025313	左操纵箱	Left Control Box	1	
2	10025379	开关底座	Switch Bracket	2	
3	10025319	高速开关	High Speed Switch	1	
4	10025316	雨刷开关	Wipers Switch	1	驾驶室 Room
5	10025318	警示灯开关	Buzzer Switch	1	
6	10025575	照明开关	Light Switch	1	
7	10020414	组合仪表	Combination Meter	1	驾驶棚 Shed
8	10025317	喷水开关	Wiper Sprayer	1	驾驶室 Room
9	10003269	开关盖板	Cover	2	
10	10025315	USB充电口	USB Charger	1	驾驶室 Room
11	10000927	内六角螺栓 M6*20	Bolt M6*20	10	
12	10000432	弹垫 6	Washer 6	10	
13	10000418	平垫 6	Washer 6	10	
14	10025051	启动开关	Start Switch	1	
15	10023294	启动开关转接线	Start Switch Cable	1	
16	10025314	右操纵箱	Right Control Box	1	

组合仪表
COMBINATION METER

CT26B/CT27B

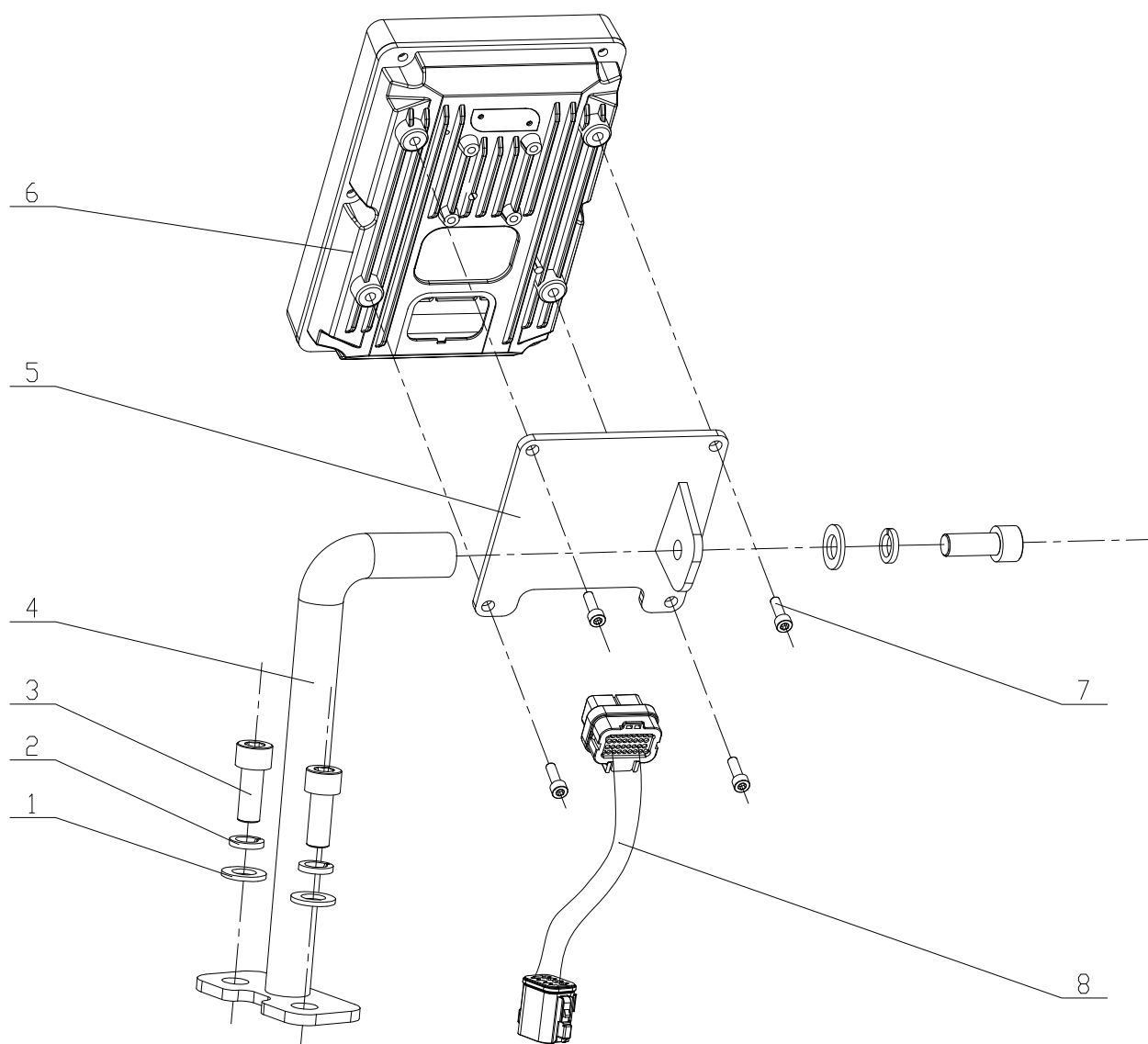

组合仪表

COMBINATION METER

CT26B/CT27B

序号 NO	零件号 PART NO	名称 Name		数量 Quantity	备注 Remarks
1	10000420	平垫 10	Washer 10	3	
2	10000434	弹垫 10	Washer 10	3	
3	10013806	螺栓 M10*20	Bolt M10*20	3	
4	20022018	底座	Base	1	
5	20021605	支撑板	Bracket	1	
6	10025292	组合仪表	Combination Meter	1	
7	10017598	螺栓 M5*10	Bolt M5*10	4	
8	10025307	仪表转接线	Meter Cable	1	

收音机 警示灯
RADIO&WARNING LIGHT

CT26B/CT27B

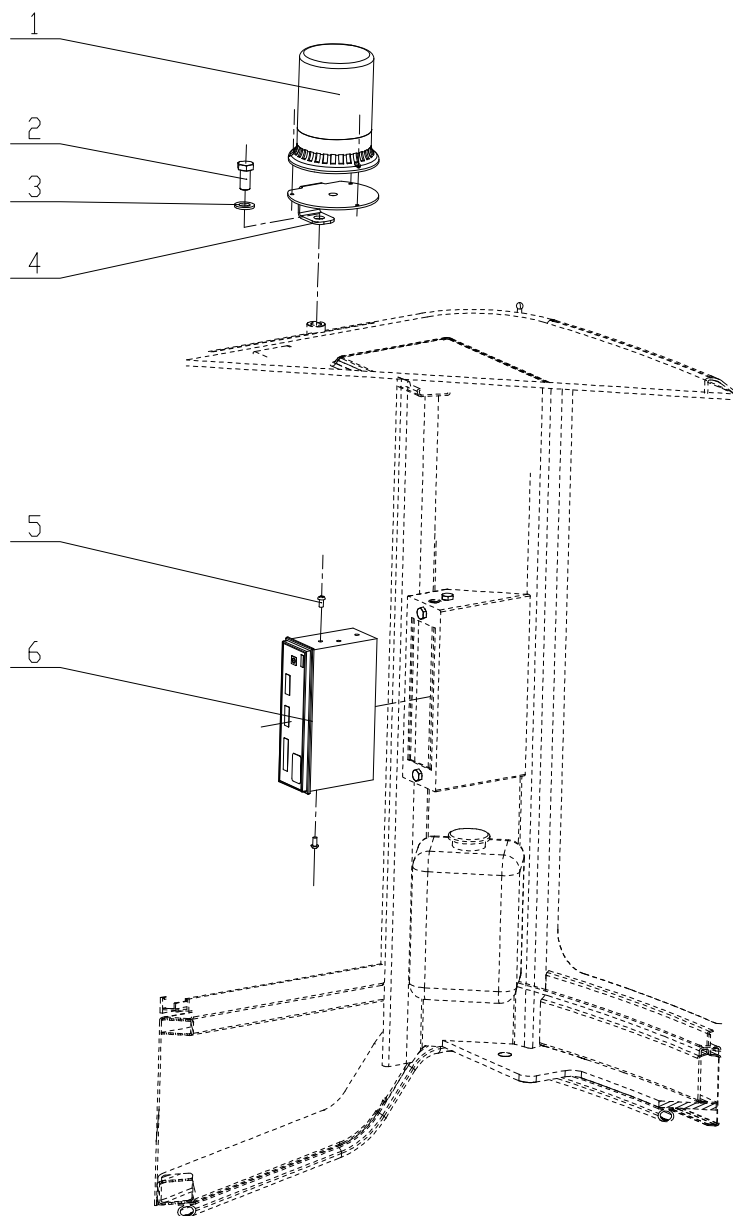

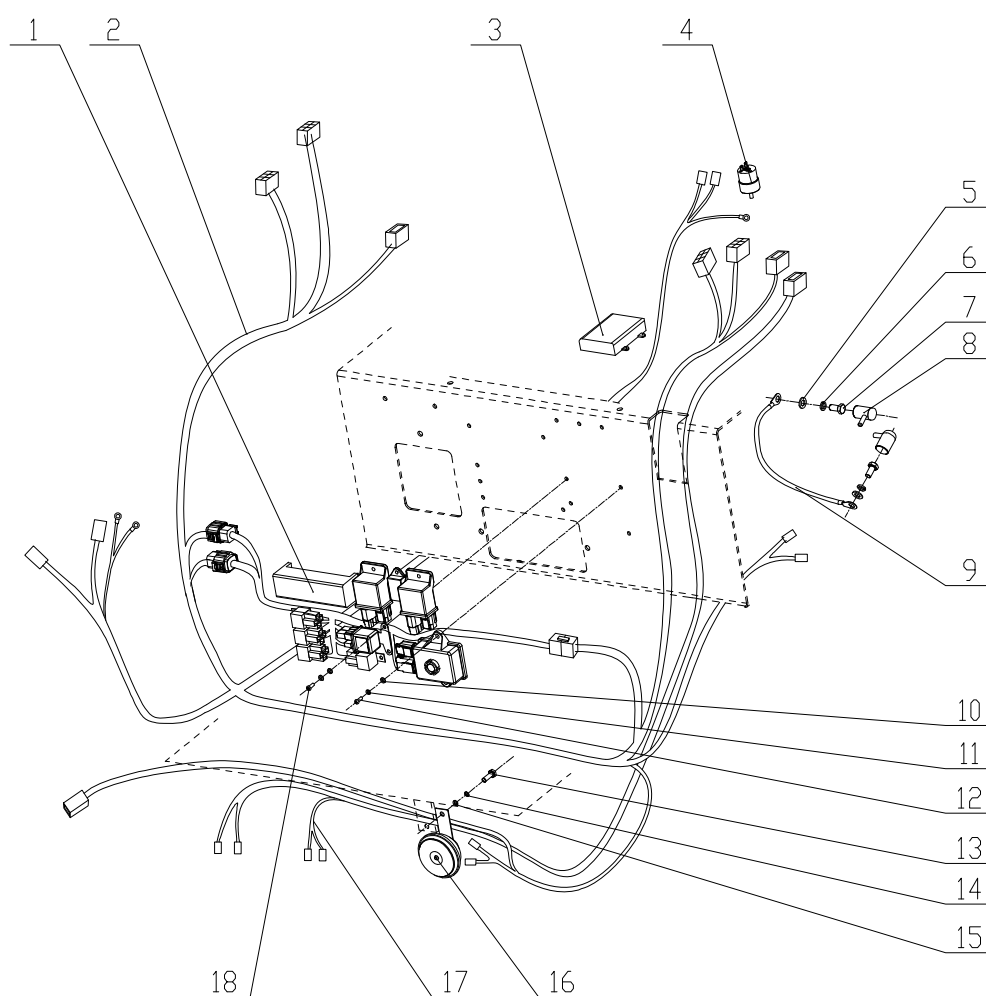

平台电气

ELECTRCAL PLATFORM

CT26B/CT27B

序号 NO	零件号 PART NO	名称 Name		数量 Quantity	备注 Remarks
1	10025159	继电器线束	Relay Harness	1	
2	10025158	平台线束	Wiring Harness	1	
3	10025387	比例阀控制器	Proportional Valve Controller	1	
4	10014306	空滤报警传感器	Air Filter Sensor	1	
5	10000420	平垫 10	Washer 10	4	
6	10000434	弹垫 10	Washer 10	4	
7	10001018	螺栓 M10*16	Bolt M10*16	4	
8	10011866	橡胶护套	Rubber sheathΦ15-Φ17	2	
9	10024734	发动机搭铁线	Engine Grounding Wire	1	
10	10000417	平垫 5	Washer 5	13	
11	10000431	弹垫 5	Washer 5	13	
12	10006718	螺钉 M5*20	Screw M5*20	7	
13	10000606	螺栓 M8*20	Bolt M8*20	1	
14	10000433	弹垫 8	Washer 8	1	
15	10000419	平垫 8	Washer 8	1	
16	10025441	喇叭	Horn	1	
17	10025598	比例阀线束	Proportional Valve Harness	1	
18	10000886	螺钉 M5*15	Screw M5*15	6	

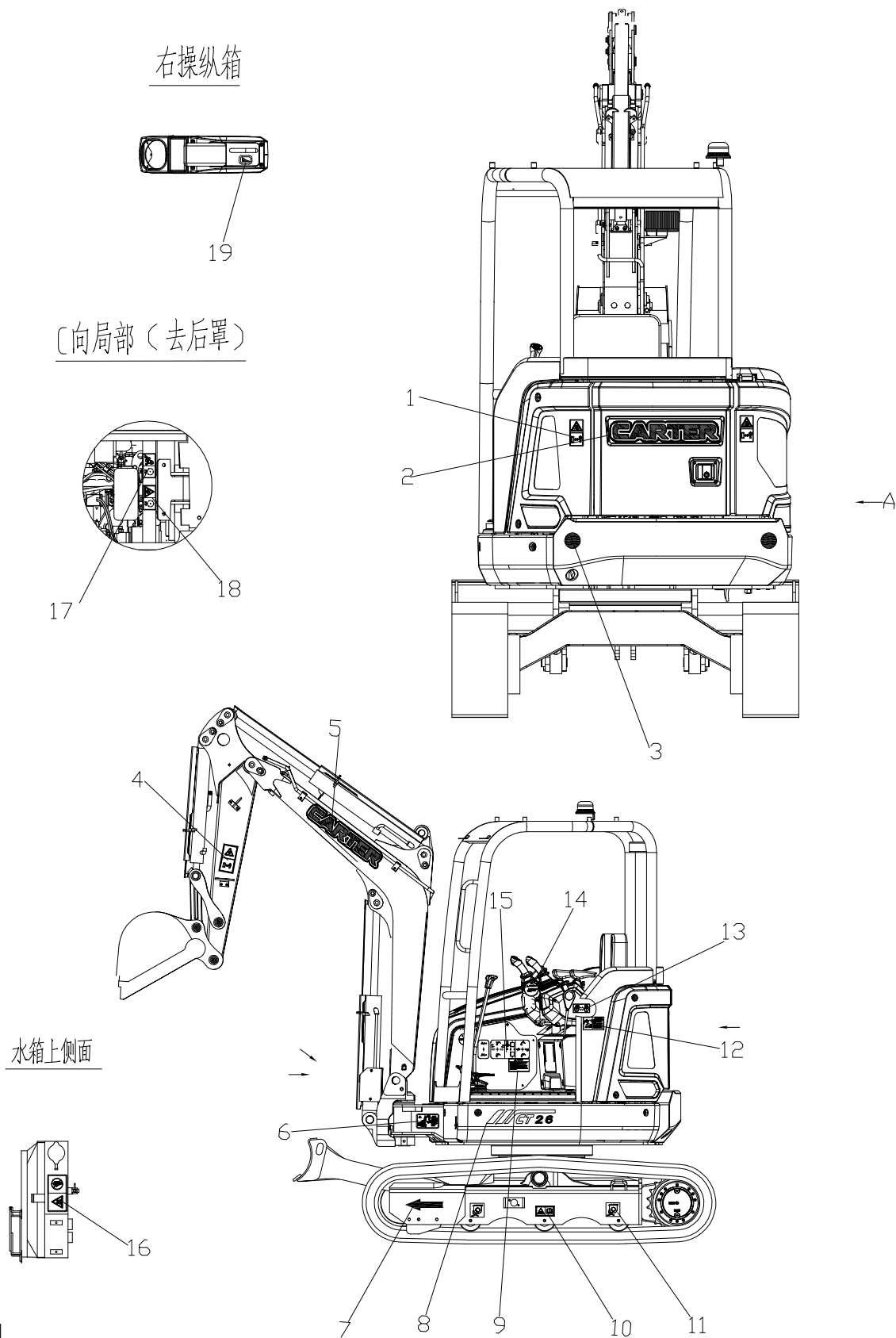

整机标识

LOGO AND SIGN

CT26B/CT27B

序号 NO	零件号 PART NO	名称 Name	数量 Quantity	备注 Remarks
1	10021451	机罩安全标志 Hood safety signs	2	CT26B
2	10026098	机罩标识 Hood identification	1	
3	10014313	配重块警告标识 Counterweight warning sign	2	
4	10021456	前部警告装置 Front warning device	2	
5	10015459	动臂贴花 Boom Decal	2	
6	10013408	润滑油孔标志 Lubricating oil hole mark	1	
7	10001173	箭头标志 Arrowhead tag	2	
8	10025227	型号标志 Model designation	2	
9	10013410	操作警告标志 Operation warning signs	1	
10	10021457	高压警告 High voltage warning	2	
11	10013444	捆系标志 Tying mark	4	
12	10013404	高压线警告 High voltage line warning	1	
13	10001165	安全锁紧标志 Safety locking sign	1	
14	10013411	检查和保养标志 Inspection and maintenance signs	1	
15	10021453	操纵标志 Manipulation sign	1	
16	10021455	表面过热警告 Surface overheating warning	1	
17	10001181	皮带安全标志 Belt safety signs	1	
18	10021454	风扇安全标志 Fan safety signs	1	
19	10001186	油门标志 Throttle flag	1	

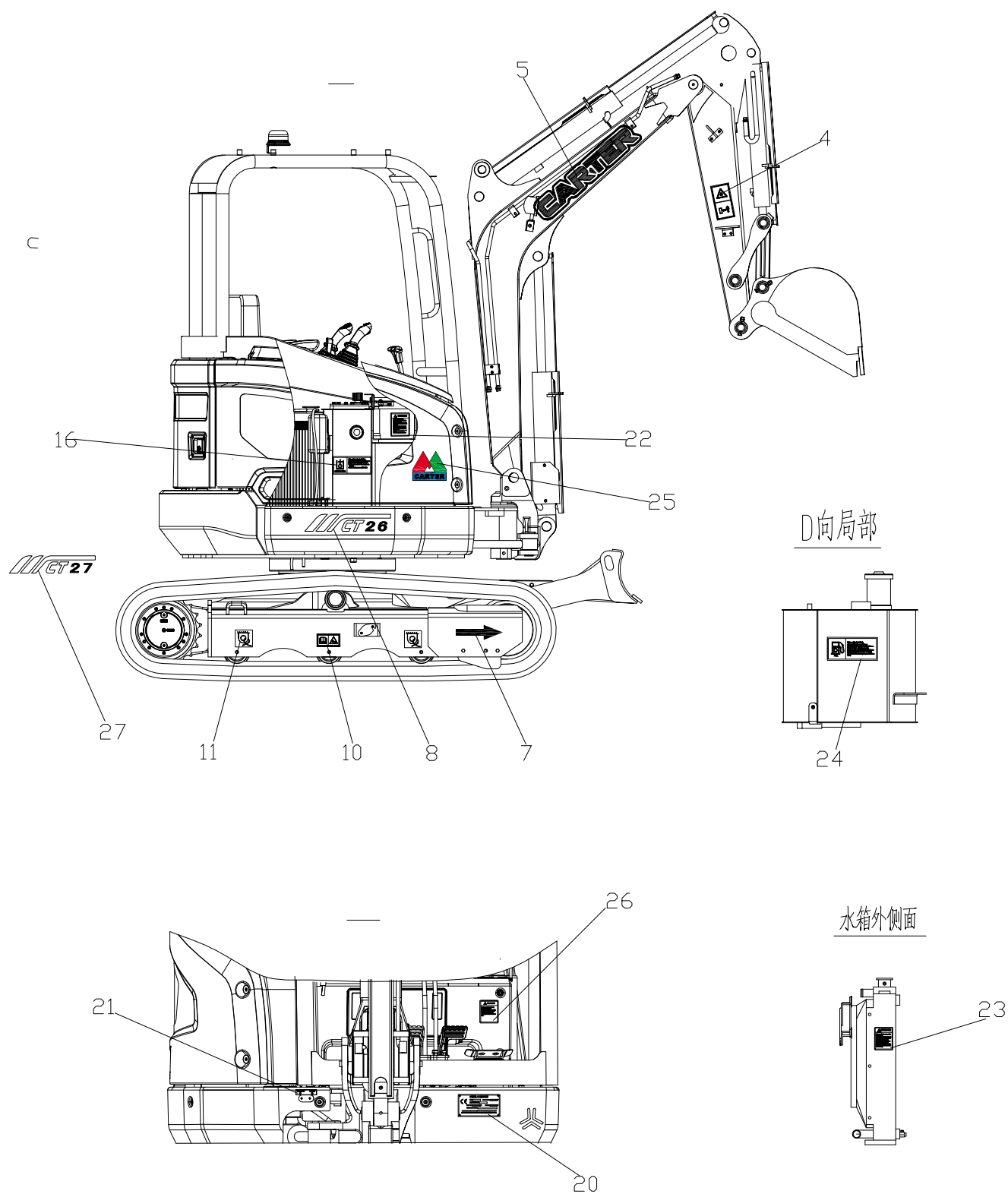

整机标识

LOGO AND SIGN

CT26B/CT27B

序号 NO	零件号 PART NO	名称 Name	数量 Quantity	备注 Remarks
20	10025653	产品标牌（大） The product label	1	CT27B
21	10023417	润滑标识 Lubrication identification	1	
22	10013405	电瓶警告 Battery warning	1	
23	10013406	水箱警告 Water tank warning	1	
24	10013403	燃油箱标志 Fuel tank marking	1	
25	10001160	卡特标志（小） Carter logo	1	
26	10013413	离开座椅警告 Exit seat warning	1	
27	10025226	型号标志 Model designation	2	